

# В Е Р А Ш Ш Е Л О Г А

2-е издание  
(500—1500)

Н. Римский-Корсаков

Соч. 54

В Е Р А Ш Е Л О Г А

МУЗЫКАЛЬНО-ДРАМАТИЧЕСКИЙ ПРОЛОГ  
К ДРАМЕ Л. МЕЯ „ПСКОВИТЯНКА“

С СОХРАНЕНИЕМ СТИХОВ ЕГО

полное переложение для фортепиано и голосов  
Надежды Римской-Корсаковой

2-е издание (500—1500)

ГОСУДАРСТВЕННОЕ  
МУЗЫКАЛЬНОЕ  
ИЗДАТЕЛЬСТВО

МОСКВА

1931/IV

# В Е Р А Ш Е Л О Г А

МУЗЫКАЛЬНО-ДРАМАТИЧЕСКИЙ ПРОЛОГ

## ДЕЙСТВУЮЩИЕ ЛИЦА

БОЯРИН ИВАН СЕМЕНОВИЧ ШЕЛОГА . . . . .	Бас
ВЕРА ДМИТРИЕВНА, его жена . . . . .	Сопрано
НАДЕЖДА НАСОНОВА, сестра Веры . . . . .	Меццо-Сопрано
КНЯЗЬ ЮРИЙ ИВАНОВИЧ ТОКМАКОВ . . . . .	Баритон или Бас
ВЛАСЬЕВНА, мамка Надежды . . . . .	Контр-альто

П С К О В, 1555 г.

ПРИМЕЧАНИЕ: Музыкально-драматический пролог „Вера Шелога“ может исполняться как отдельная самостоятельная пьеса, а также в качестве пролога к опере „Псковитянка“. В последнем случае перед прологом исполняется принадлежащая ему увертюра, а увертюра оперы играетя перед 1-м действием ее.

---

# Вера Шелога.

## Увертюра.

Н. РИМСКИЙ - КОРСАКОВ. Op. 54.

1877-1898

Allegro.  $\text{♩} = 132.$

Cor. Tr-be.

PIANO. *pp* *p* *f*

Tr-bni. Fl. Ob. Clar.

The piano accompaniment continues with a steady rhythmic accompaniment. The woodwinds (Tr-bni and Fl. Ob. Clar.) play a melodic line with some dynamics like *mf* and *f*.

*cresc.* *pp* *p*

1

Tr-be. Tr-bni.

*f*

Fl. Ob. Clar. *cresc.*

The piano accompaniment continues with a *cresc.* marking. The woodwinds (Fl. Ob. Clar.) play a melodic line.

2

*p*

*f*

*dim.*

3

*p* *cresc.*

*f* *p*

Viol.

*fp*

**7 Animato. ♩ = 152.**

Viol.

Tr-bni.

Tr-be.

8 Tempo I.

Viol.

*fp*

10

11 Animato. ♩ = 152.

## Пролог.

Светлица. На заднем плане - сеница дверь; направо два окна в сад; одно раскрыто и в него вбивается несколько веток черемухи. Налево полуотворенная дверь; подле нее стол, и на нем ларец; перед открытым окном пилы и два стула с высокими резными спинками. Утро.

## СЦЕНА I.

Надежда сидит за пильцами; Власьевна стоит у стола и оттирает ларец. Надежда в сарафане; волосы заплетены в косу; Власьевна в телогрее и юнке.

## ЗАНАВЕС.

12

Moderato.  $\text{♩} = 104.$ 

Власьевна.

матушка бо ярышня так, поднизь! Гля дикася, как жемчуг то по добран.

са на травке.

Э дакую поднизь не то что ко ро левинше но сить,

хоть бы са

Вл.

(подходит к Надежде)

мой ца - ри - це.                      Право сло - во!                      При - ки - нем как во - ло - си - кам твоим шел.

(примеривает подвязь)

ко - вы - им.                      Ку - да как ра - зу - бор - но!                      Са - ма то ты жем.

чу - жи - на в о - ка - те,                      Аль ка - мешек ла - зо - ре - в - ый.                      Во

Надежда.

(в раздумьи)

Вл.                      Не знаешь, ня - ня,

Пско - ве кра - са - виц не - ту су - про - тив те - бя,                      о - при - чь тво - ей сест - ры.

Над.

13

о чем сес-тра тос-ку-ет? (кладет поднизь на пальцы и вздыхает)

Вл.

Знает грудь, да по-до-плё-ка... Муже

Вл.

нек не едет, вот и тос-ку-ет, по-рознь то дав-нень-ко, а мо-ло-дой же-не без му-жа

Вл.

Над.

Та-ка-я все пе-чаль-на-я, та-ка-я все по-  
скуч-но.

Вл.

Над.

14

*dolce*

ну-ра-я, сло-веч-ка не про-мол-вит. Си-дит се-бе весь

Вл.

Над.  
день над ко - лы - бель - ю и О - леньку це - лует.

Вл.  
Эх, Надежда! Как выйдешь замуж, так са -

Вл.  
ма узнаешь в ту по - ру, ка - ко во о - но лег - ко И му - жа то лю - бить, и де - ток нян - чить.

The second system continues the vocal lines and piano accompaniment. The vocal line for 'Вл.' has the lyrics 'ма узнаешь в ту по - ру, ка - ко во о - но лег - ко И му - жа то лю - бить, и де - ток нян - чить.' The piano accompaniment continues with various chordal textures.

Вот по - го - ди! Твой же - ни - шек князь Ю - рий

15

The third system continues the vocal lines and piano accompaniment. The vocal line has the lyrics 'Вот по - го - ди! Твой же - ни - шек князь Ю - рий'. A box containing the number '15' is positioned above the vocal line. The piano accompaniment features more complex rhythmic patterns.

с бо - я - ри - ном вер - нет - ся из по - хо - да, Уж плачь не плачь, а

The fourth system continues the vocal lines and piano accompaniment. The vocal line has the lyrics 'с бо - я - ри - ном вер - нет - ся из по - хо - да, Уж плачь не плачь, а'. The piano accompaniment includes dynamics markings of *f* and *p*.

Над. (Наклоняется над пальцами)

Вл.

ко - су рас - пле - ту.

Князь Ю - рий - то!

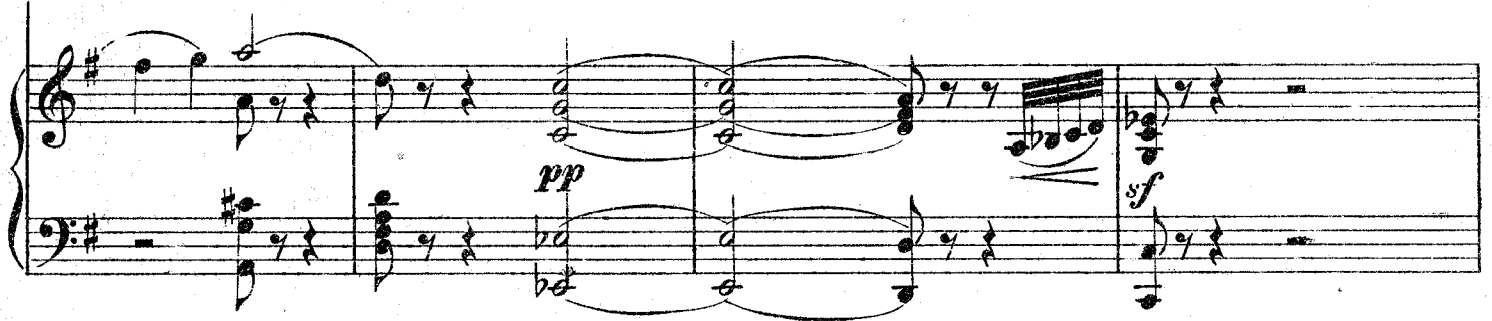

Вл.

Да что ты, бог с тобой!

Не грех тебе!

Да э - да - ко - ва

16

князя все де - ви - цы сру - ка - ми о - тор - вут

Быва ло он по

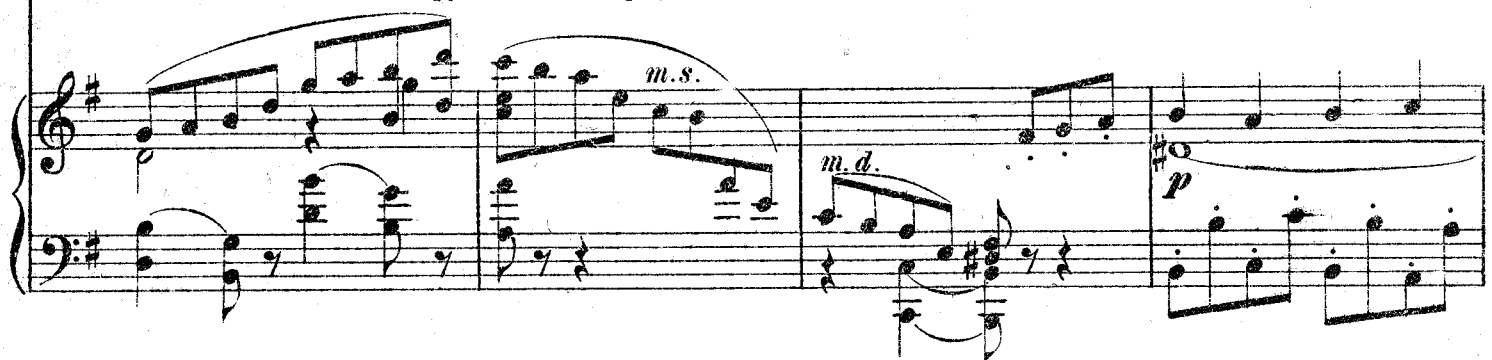

у - ли - це по - е - дет, конь, что твой зверь, и фыр - ка - ет и пля - шет, да на дыб - ки;

Вд.

а он то раз-со-колик си-дит се-бе на нем и в ус не ду-ет.

17

знай ша-почку ео-болью о-правля-ет да ветря-хи-ва-ет

*poco riten.* (бьет об полы  
кудрями. А сам на терем наш все смотрит, все то смотрит. А ты: не-врачен!

*pp*  *poco riten.* *a tempo*

руками)

ду-ра-же я, ду-ра! И не в домек, что ты ме-кя мо-рочишь. Давноль хвалила же ни-

Над.  
Я пошутила.

Вл.  
ха?

*poco riten.* Adagio.  $\text{♩} = 88$ .

*p* *pp*

Вера (за сценой) **Темпо I.**

Ба-ю бай, бай, бай!

Над.  
Ах, Оленька проснулаась! Ведь э-то мы сто бо-ю раз-бу-

**Темпо I.**

Вера. Adagio. **Темпо I.**

Ба-ю бай, бай, бай!

Над.  
ди-ли.

Вл.  
Припрятать поднизь, да сходить на погреб

Adagio. **Темпо I.**

*pp*

Вера. Adagio.

Ба-ю бай, бай, бай! Ба-ю бай, бай, бай!

Adagio. (запирает поднизь в ларец и уходит в сениую дверь)

*pp*

# Колыбельная.

Вера.

19 Adagio.  $\text{♩} = 88.$

Ба-ю, ба-юш-ки, ба-ю, Ба-ю Олень.

ку мо-ю. Что на зорьке на зоре, О весенней о по-ре

Птич-ки бо-жи-е поют, В тем-ном ле-се гнез-да вьют.

20

Ба-ю, ба-юш-ки, ба-ю, ба-ю Олень-ку мо-ю. Со-ло-вей-ко со-ло-вей,

Ты гнез - да се - бе не вей. При - ле - тай ты в наш са - лок,

Под вы - со - кий те - ре - мок. Ба - ю,

ба - юш - ки, ба - ю, ба - ю О - леньку, мо - ю!

По кус - точ - кам по - пор - мать, Спе - лых я - год по - кле - вать, Соли - цем кры - лыш -

- ки при - грать, О - ле - не - сен - ку про - неть.

21

Ба - ю, ба юш - ки, ба - ю,

Ба ю О - лень - ку

мо - ю.

для окончания при отд. исполн.

ppp

f.s.

СЦЕНА II.

Вера (входит в светлицу)  
22 Moderato. (Темпо I.) ♩=104

(садится на стул)  
a tempo

Надежда (оборачивается) *allarg. poco*

Что Оленька под песенку твою за - сну - ла?

Moderato. (Темпо I.) ♩=104.

*pp* *allarg. poco* *a tempo* *p*

ты че - мусме - я - лась?

Яе Власьев - ной. О - на хвали - ла

Же ни - ха то? (улыбается)

князя, а я е - го бра - ни - ла. А

Ведь я шу - ти

любишьне на шутку?

Че - знаю как, люб - лююль не люб - лю... Как здесьо быт так я е - го бо

Над.

я лась, а как у е хал, словно стало жал ко. Теперь то вот хоть бы глаз

ком взгляну ла. да не на что. Ког даж о ни вернут ся? По

Вера.

(потупившись)

23

Над. Пс ра.

Дав но.

ра бы им по ра довать. Дав но твоей муж под ко лы ван ь у е хал? И

Con moto. (аадыхаея) Tempo I.

Нет...

О лю не ви дал, сестри ца? Да как же он у те шит ся сердеч ный,

Con moto.

Моя - чи, молчи! Не режьменя!  
 как раце лу - ет Оленьку!

*cresc.* *sf*

(падает на колени)

Сестра, сес - тра! я му - жа об - ма - ну - ла, моя ма -  
 Господь его бо - ю Ве - ра!

*colla parte* *sf* *p* *f* *cresc.*

24 Moderato con moto. ♩=112.

- лют - ка не е - го ре - бе - нок. (Поднимает Веру)  
 Го - лу - буш - ка сес - три - ца, пол - но,

Moderato con moto. ♩=112.

(опускается на стул)

пол - но, Не - рекрес - ти - ся, что ты гово - рить! О - помни - ся!  
 пом - нюсь я в мо -

*sf*

Вера. (Надежда хочет обнять ее)

- ги-ле. Не подхо-ди ко мне, не о-сквер-най-ся, я

Вера.

греш-ница, я клятву пре-сту-пи-ла, нет у-ме-ня ни дру-га, ни сес

Над.

(обнимает и целует Веру)

Мой друг, сес-тра, не надры-вай мне серд-ца...

Musical score for the second system, featuring a vocal line and piano accompaniment.

25

- тры! Надежда! Мне не за-мо-

Господь про-сит... давай е-му мо-лится.

Musical score for the third system, featuring a vocal line and piano accompaniment.

Вера.

- лить греха, не вы-плакать у Гос-по-да про-ще-нья! Не

Musical score for the fourth system, featuring a vocal line and piano accompaniment. The piano part includes the marking 'cresc. poco'.

Вера.

смыть с ду - ши мо - ей люб - ви про - клятой, не смыть со - щек про

*mf*

Вера. (оттирает слезы)

клятых по - це - лу - ев лю - бов - ни - ка!

Над.

У го - ло - да и сле - зы на ще - ту.

Вера.

Нет, же - ребий мой выпал! И как мне быть, я твер - до по - ре - ши - л.

*p* *cresc.*

При - е - дет муж, по - дам е - му то - пор. Ска -

*sf* *sf* *mf*

ку: при - шла е то - бо - ю рае - про - сти - ть - ся; при - ску - чил мне твой

свы - чай и о - бы - чай, на - шла се - бе я дру - га по - мо - ло - же,

да над то - бой се - дым и на - сме - я - лась. И - щи се - бе хо -

зя - юш - ку дру - гу - ю по - луч - ше да по - чи - ще, а се - мя - ня снй.

Вера

27

май и стыди го-ло-ву!

Над.

Ах, Вера! Как у те-бя языки то по-вернул-ся на

*f dim* *p*

Над.

э-ту речь гре-хов-ную? Та-та-рин и тот сво-ей хозяйки не за-ре-жет, а твой И-

ван Се-менч вед кре-ще-ный. Ну... пригро-зит, по-сердится, по-ту-жит, да и прос-

Вера.

Над.

Не на-до мне про-щенья и ми-лостей! Я

ГИТ.

Вера.

му-жу не же-на и ни-ког-да же-ной е-му не бу-ду: люб-

лю дру-го го и лю-бо-ви э той муж и по-жем не

28

(обнимает Надежду)

вы-режет из сердца. Ох, не ко-ри, и

ты бы по-лю-би-ла, ко-гда-б е-му в не

доб-рый час по-на-лась на зор-кий глаз,

на-лась ко-во-е сло-во, и ты бы грех на ду-шу

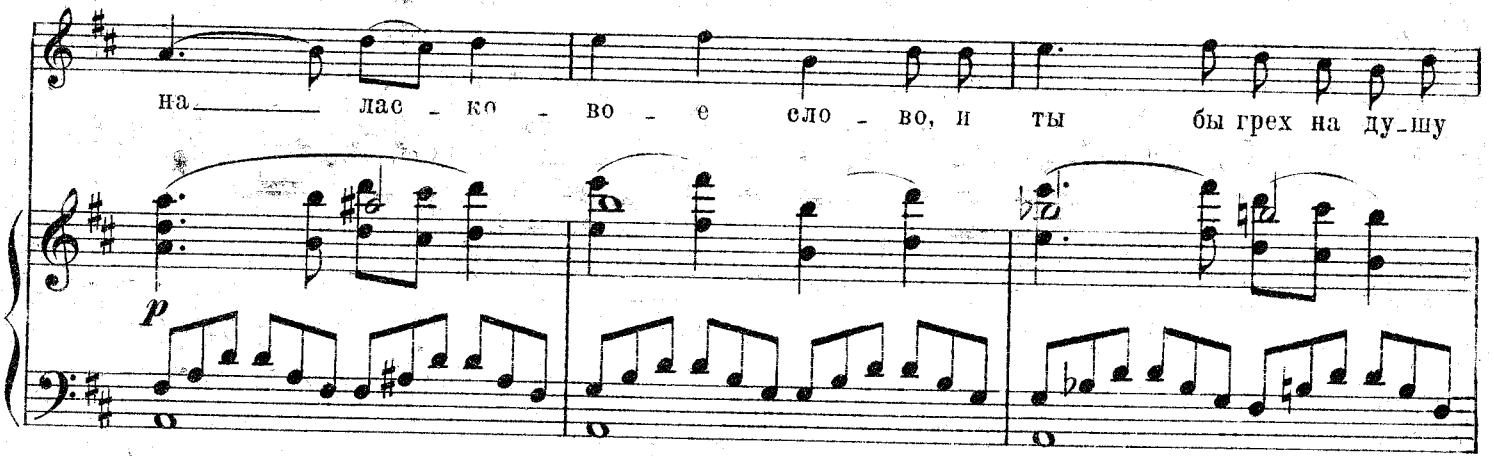

при-ня-ла.

29 Вера.

Poco piu lento. (Tempo I)

Над. Не спрашивай, Надежда! а то язык отсохнет Я и в мо-  
 Да кто ж такой?

Poco piu lento. (Tempo I)

Вера.

лит.вах шо.по.том бо.юсь про.из.нес.ти же.лан.но.е сло.веч.ко, на.звать е.го по

Recit.

(хватает Надежду за руку)

и.ме.ни. По.слу.шай. Грех.го.во.рять да.и.мол.чать.нев.силу... Хоть.каз.нис.я.да

Вера.

выслушай

Так слушай же.

Над.

(припадает головой к плечу Веры)

Не.бой.ся, я.не.сты.жусь, я.вы.шла.из.по.дрост.ков.

30

Вера.

Moderato assai. ♩ = 96.

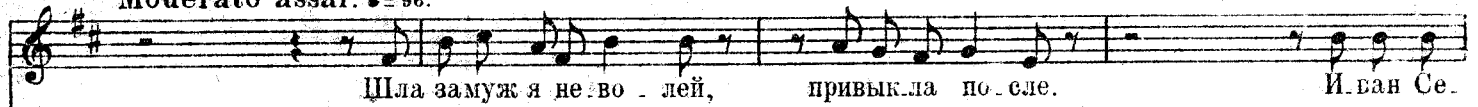

Moderato assai. ♩ = 96.

*p*

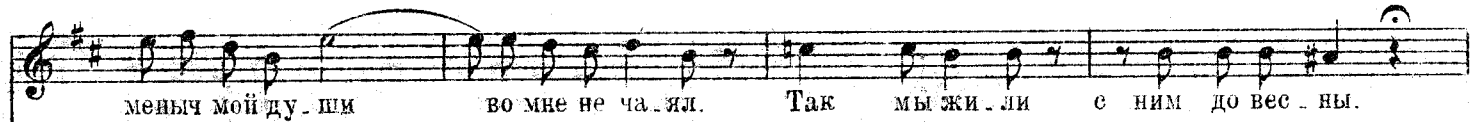

31 Poco piu animato.

Poco piu animato.

*p*

*pp* *f colla parte p*

Вера.  
*a tempo*

нец: Сло-ма-ли нем-цев, бог послал по-бе-ду, царь бу-дет в Пе-ков

*a tempo*

И на-ши с ним вернутся. При-е-хал

*mf*

*poco allarg*

32 Тетро I.

царь, верну-ли-ся и на-ши, а мужа нет. О-стал-ся на сто-ро-же

*poco allarg*

*p*

Тетро I.

под Ко-лы-ванью, О-стал-ся слов-но не на-дол-го.

Вера.

Взяв де - вушек с со - бою, я пошла у - год - ни - кам не - черским поклониться

Вера

33 Lento.  $\text{♩} = 72$ .

Ты не была в мо - на - сты - ре? Ту - да до ро - га

Над.  
В пе - чер - ком? Нет, не бы - ла.

Вера.

ле - сом, а лес гу - стой, бе - ре - зы да о - си - ны пе - ре - пле - ли - ся, спу - тались вет -

вя - ми, как во - ло - са, а солнышко, как зай - чик, по - мо - ло - дым ку - стам пе - ре - бе -

Вера.

га.ет,мох,что ко.вершелковый под но.га.ми, авпере.ди деревья гуще гуще, темней тем

34

Allegro non troppo. ♩ = 112.

не.е: так к се бе и мр.нат. Вот слышится мне,буд.то бы ку.куш.ка ку.

Allegro non troppo. ♩ = 112.

ку.ет где.то, только далеко. Дай, ду.ма.ю, по.слу.ша.ю поближе, на

*poco riten.*

*f a piacere*

*poco piu largo*

дол.голь бог гре.хам моим по.тер.пит. А.ук.нула и по.бе.жа.ла дальше. На ту бе.

*poco riten.* *sf colla parte* *sf* *poco piu largo*

Вера.

Lento.

ду мо-я кукушка смолк-ла. Ку-да ид - ти не-знаю да и пол-но, по сто-ро-

Lento.

нам гляжу, и-щу до - ро-ги; Я крик-ну-ла, чу кто-то о - то-звал-ся.

Аио

Аио

35

non troppo.

Я на го-лос ско-рей бе-жать, бе-жать. Не из ле-су бе-гу, а прямо в лес Тру-

non troppo.

що - ба, глушь, а сучья, словно ру-ки, вот так те-бя за по-лы и хва-та-ют. Стра-х о-бу-ял, спо-

ткну-лась я, у-па-ла. Тут из о-чей и вы - ка-тил-ся свет.

cresc.

mf

f

dim.

Вера.

*Pin lento a piacere.*

Не страшен страх, а страшен грех, Надежда!

Над.

Как ты жива осталась! Слушать страх.

36

Вера.

*Andantino. ♩ = 88.*

Ну... что со мною было... я не знаю... Как сквозь про-

*Andantino. ♩ = 88.*

сонков, слышала: кричали, трубили в рог.

Очнула я поздно, уж сумерки...

Вера.

37

В ка-ком то я шат - ре...

Гля - жу, ко-вер по-до-слан по-до мною, а в го-ло-вах камчат на - я по-душ-ка

*Poco animato.*

и пар-че - вой по-по-ной я по - кры-та. Кру - гом со-ба-ки ла-ют,

*Poco animato.*

The third system includes the vocal line and piano accompaniment. The tempo marking *Poco animato.* is present above the system. The vocal line continues with a melodic phrase. The piano accompaniment features a more active bass line and chords in the right hand. Dynamics markings include *p*.

ко - ни р-жут, на - род гу - то-рит.

38 Над.

Recit.

*a tempo* ♩=88.

Музыкальная запись с нотами и русскими текстами: *Чтож э-то та-ко-е? Бо-я-рчть о-хотились?*

Recit.

*a tempo* ♩=88.

Музыкальная запись для фортепиано, включающая ноты для правой и левой рук.

Вера

Музыкальная запись с нотами и текстом: *Он...*

Музыкальная запись с нотами и текстом: *Он... Приподня-ла я го-ло-ву, под-ходит. А*

39

Музыкальная запись с нотами и текстом: *ви-жу я, что из бо-я-р бо-я-рин, по ре-чи слышю: го-ло-стак и лье-ся,*

что за о\_сан\_ка, что заросли плечи!.. Сказал он

*Roso animato*

мне: „Му\_же - ва\_я же - на, аль крас - на - я де -

ви - ца, от\_зо - ви - ся! Мы до дому про\_во\_дим: Я молчу. Сверкнул гла -

*a piacere*

за\_ми он и вышел вон, а там, уж как свез - ли ме\_ня до\_мой не

*colla parte*

40 Вера.  
Allegro non troppo. ♩ = 120.

Над. по-мню.

Ве-ра! Знаешь ли ты что? И я бы так же

Allegro non troppo. ♩ = 120.

На-дя! Да ты ска-жи ска-жи мне,  
по-лю-би-ла

Вера  
как же, как же не лю-бить-то? Ду-ша из те-ла

*cresc.*

рвет-ся... Ты по-слушай! (в смущении  
(слышен отдаленный звук труб) Что э-то?

*sfpp* *p*

прислушивается)

Над.

Вера.

тру-бы?

Пусть се-бе их тру-бят.

До -

The first system of the musical score features a vocal line in a soprano register and a piano accompaniment. The piano part consists of chords and arpeggiated figures in both hands. Dynamics include *p* and *pp*.

*ritard. poco*

*a tempo*

слушай лучше песенку мо - ю.

Просну-ла-ся я ночью на по-сте - ли.

41

The second system continues the vocal and piano parts. The piano accompaniment features a prominent bass line with sustained notes and chords. Dynamics include *pp*.

*dolce*

Ще-мит мне серд-це сладко та-ково, по те-лу дрожь как искры присе-ка-ет. ко -

The third system shows the vocal line and piano accompaniment. The piano part has a more active texture with moving lines in both hands. Dynamics include *pp*.

*più forte*

са трещит, вер-тит-ся изго-ловье, в гла-зах кру-ги ог-не-вы-е пошли. Веко -

*dolce*

The fourth system continues the vocal and piano parts. The piano accompaniment features a steady bass line and chords. Dynamics include *pp*.

42

чи-ла я, о-кош-ко отво-ри-ла, грудь-ю всей взды-ха-я.

Ossia.

Ды-шу всей грудь-ю

**Poco animato.**

The fifth system includes the vocal line and piano accompaniment. The piano part has a more complex texture with moving lines. Dynamics include *cresc.*, *f dim.*, and *p*.

Вера.

А в са-ду

*animando*

ро - са ды - мит - ся и у - кро - пом

*animando*

пах - нет, а пол ок - ном в тра - ве по -

*cresc.*

*f*

43 *a piacere*

ет куз - не - чик. А он как тут да

*cresc. poco a poco*

*tr.*  
*8:*  
*fm. s. colla parte*

(lunga) a tempo

шась из-за угла, да пошептом промолвит: „Эх, молодка! А-ль лас - ковым глазком на нас не

tr. m.s. lunga p

вглянешь? А-ль бе - ло-ю ру-ко - ю не по-ма-нишь? Пуе - тилабы светелку!“

144 Я шатнулась и о косяк у -

f dolc mf

да - рилась плечем, а са-мо - е тря - сет, как в ли-хо - ман - ке.

mf

a piacere Сказать хотела: „о-тойди, проклятый!“ А молвила: „Вле - зай же что ль ско -

f p colla parte

45

(опускает голову на руки и плачет)

рей!"

Уж видно бог попутал за гре

*a tempo (poco animato)*

*f* *sf* *mf* *colla parte*

Tempo I. (Allegro non troppo)

(встает)

хи.

Да что тут!

(грубы слышнее. Надежда глядит в окно)

*p* *f*

Выр - вал серд - це мне из гру - ди, как из гнезда бес

*p* *cresc.*

крылу - ю касат - ку, у - да - рил о - земь да и прочь пошел.

*f*

46 Вера.  
Recit. (Ходит по светлице)

Же-ну завел, Настасье-ю зо-вут,

Ро-ма-новной по батьке вели-чают. Уж

*a tempo*  
яб е-ё, ле-бедку у-гос-ти-ла, да не до-ста-нешь

Вера. *sempre animando poco a poco* 47 *poco*  
руки коротки. Муж?  
Над. (Отскакивает в испуге от окна.)  
(Трубы еще ближе)  
О-ни, о-ни, Иван Семеныч скнязем у-бе-

Вера.

(Ломает себе руки)

Ма - туш - ка не  
 Над.  
 ги, го - лу - бушка сес - три - ца! Я не пу - шу их.

(Бросается к сенной двери.)

(Бежит к двери налево)

выдай! Дай у - нес - ти мне Оленьку, у - бьет!

Ско -

*sf mf*

**Allegro animato.** ♩ = 132.  
Вера.

(Сенная дверь растворяется; на пороге показываются бояри Шелого и князь Токмаков, оба в кольчугах и шлемах.)

Над.  
 рей, ско - рей! Во - ро - та от - во - ри - ли! Ско - рей! И - дут по лест - ни - це. Ско -

Кн. Токмаков.

О - ставь,

Бояр. Шелого.

Здо -

**Allegro animato.** ♩ = 132.  
(Трубы у самых ворот)

Здо -

*sf f cresc. m.s.*

СЦЕНА III.

Вера.

48 *Listesso tempo.*

(Стоит у боковой двери в беспамятстве, как бы заслонив дорогу мужу)

О - ставь!

Надежда  
рей, ско-рей!

Кн. Токмаков.  
ро - во!

Вояр. Шелога. (Снимает шлем)  
ро - во! Дорогих гостей не ждали?

*Listesso tempo.*

48

Б. Шел.

Аль му - жа не при -

зна - ла? Знать с кем - ца ми и сам я все м - цем

В. Шел

стал. Здо - ро - во Ре - - - ра,

*ms.*

дай по - це - ло - вать - ся, ка - жи - - ся

*ms.*

Вера. (отскакивает от него) Не тронь не

В. Шел. (хочет ее обнять)

год про - ма - я - лись сто - бой!

*cresc.* *f*

**49** *animando poco a poco*

тронь ре - бен - ка!

На - ше мес - то свя - то! Ре.бен - ка?

*mf animando poco a poco f*

Вера. (отбегает к окну)

Б. Шел. О - той - ди!

как ре - бен - ка?

Вера. Animato.

В о - кош - ко ки - нуть!

Б. Шел.

Гос - по - ди по - ми - луй! Не

уж - то я на смерт - ный грех я - вил - я?

Над.

(падает на колени)

В. Шел. *sf* *ff* *p* Мой!

Же - на!.. а чей ре - бенок а-тот?

50 ЗАНАВЕС (опускается медленно) *Animato assai.* ♩-152.

*cresc.* *ff* *stringendo* *sf* *sf* *Fine.*