

Н.Римский-Корсаков
Царская невеста

Опера в четырех действиях

ЛИБРЕТТО КОМПОЗИТОРА И И. ТЮМЕНЕВА
ПО ОДНОИМЕННОЙ ДРАМЕ Л. МЕЯ

ПЕРЕЛОЖЕНИЕ ДЛЯ ПЕНИЯ С ФОРТЕПИАНО
А. ШЕФЕРА

*

N. Rimsky-Korsakov

The Tsar's Bride

Opera in Four Acts

LIBRETTO BY THE COMPOSER AND I. TYUMENEV
AFTER A LIKE-NAMED PLAY BY L. MEI

VOCAL SCORE BY
A. SHEFER

*

ИЗДАТЕЛЬСТВО «МУЗЫКА»
Москва 1971

STATE PUBLISHERS "MUSIC"
MOSCOW 1971

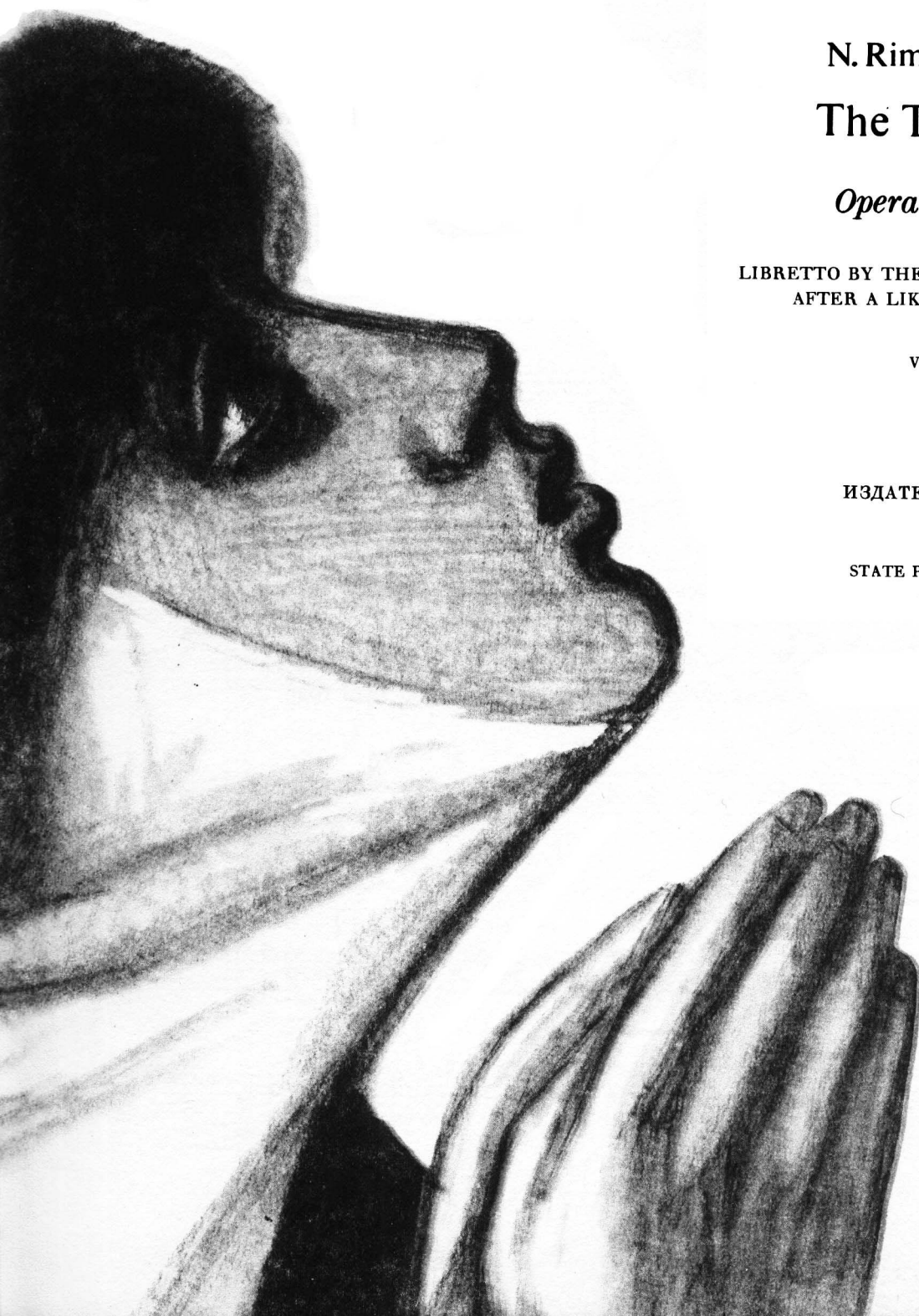

ДЕЙСТВУЮЩИЕ ЛИЦА

ВАСИЛИЙ СТЕПАНОВИЧ СОБАКИН, новгородский купец.....		<i>бас</i>
МАРФА, его дочь		<i>сопрано</i>
ГРИГОРИЙ ГРИГОРЬЕВИЧ ГРЯЗНОЙ	}	<i>баритон</i>
ГРИГОРИЙ ЛУКИАНОВИЧ МАЛЮТА СКУРАТОВ		
ИВАН СЕРГЕЕВИЧ ЛЫКОВ, боярин		<i>тенор</i>
ЛЮБАША		<i>меццо-сопрано</i>
ЕЛИСЕЙ БОМЕЛИЙ, царский лекарь		<i>тенор</i>
ДОМНА ИВАНОВНА САБУРОВА, купеческая жена		<i>сопрано</i>
ДУНЯША, ее дочь, подруга Марфы		<i>контральто</i>
ПЕТРОВНА, ключница Собакиных		<i>меццо-сопрано</i>
ЦАРСКИЙ ИСТОПНИК		<i>бас</i>
СЕННАЯ ДЕВУШКА		<i>меццо-сопрано</i>
МОЛОДОЙ ПАРЕНЬ		<i>тенор</i>
ЦАРЬ ИОАНН ВАСИЛЬЕВИЧ	}	<i>действующие лица без слов</i>
ЗНАТНЫЙ ВЕРШНИК		
Опричники, бояре и боярыни, песенники и песенницы, плясуньи, сенные девушки, слуги, народ.		

Действие происходит в Александровской слободе осенью 1572 года.

ЦАРСКАЯ НЕВЕСТА

Н. РИМСКИЙ - КОРСАКОВ
(1844 - 1908)

УВЕРТЮРА

Allegro $\text{♩} = 108$

Piano

p *pp*

trmm

poco cresc. *mf*

trmm *trmm*

trmm *trmm*

trmm *trmm*

1

8

9

12 calando poco a poco tranquillo

sf pp *cresc. poco a poco*

mf dim. *dolce*

trm

trm

trm

13

trm

1. для перехода к опере.

*poco cresc.**mf**dim.**p**pp**pp*

2. для окончания при исполнении в концерте.

pp

ДЕЙСТВИЕ ПЕРВОЕ

Пирушка

СЦЕНА I

ЗАНАВЕС. Большая горница в доме Григория Грязного. На заднем плане низенькая входная дверь и подле нее поставец, уставленный кубками, чарками и ковшами. На правой стороне три красных окна и против них длинный стол, накрытый скатертью; на столе свечи в высоких серебряных подсвечниках, солонка и судок. На левой стороне дверь во внутренние покои и широкая лавка с узорным полавочником; к стене приставлена рогатина; на стене висит самострел, большой нож, разное платье и, неподалеку от двери, ближе к авансцене, медвежья шкура. По стенам и по обеим сторонам стола-лавки, покрытые красным сукном. ГРЯЗНОЙ, в раздумье опустив голову, стоит у окна.

Речитатив и ария Грязного

14 Moderato assai $\text{♩} = 80$

Грязной

С у-ма ней-дет кра-

f un poco pesante *p*

-са-ви-ца!

И рад бы за-быть е-е, за-быть-то си-лы нет.

15

На-пра-сно ду-мал че-стью кон-чить де-ло,

на-пра-сно за-сы-

sfp *p*

Г. *лал к от-цу я сва-тов. Ве-лел ска-зать ку-пец мне на-от-рез:*

cresc. poco *sf*

Г. *бла-го-да-рим бо-я-ри-на за лас-ку, а дочь сво-ю я*

sfp *sf* *p*

Г. *о-бе-щал дру-го-му, И-ва-ну Лы-ко-ву, что воз-вра-*

p *poco cresc.* *dim.* *p*

Г. *-тил-ся не-дав-но из кра-ев сю-да за-мор-ских.* (отходит от окна)

p

16 Larghetto $\text{♩} = 126$

Г. Ку - да ты, у - даль

p

Г. преж - ня - я, де - ва - лась, ку - да у - мча - лись

Г. дни ли - хих за - бав? Не тот я стал те -

Г. - перь, все ми - но - ва - ло,

mf *espress.*

G. от - ва - га мне ду - ши не ве - се - лит,

G. и буй - на - я го - ло - вуш - ка по -

17 Poco più animato (alla breve)

G. - ник - ла. Не у - зна - ю те - перь я сам се -

poco cresc. *dim.* *poco cresc.*

G. - бя, не у - зна - ю Гри - го - ри - я Гряз -

dim. *cresc.* *dim.* *cresc.*

poco animando

Г. - но - го. Ку - да ты, у - даль

dim. *p*

Г. преж - ня - я, де - ва - лась, ку - да

Г. у - мча - лись дни ли - хих за - бав?

18

Г. Не тот я стал те.перь, не тот

p *p*

animando

Г. я стал.

p m.d. cresc. m.d. dimin. p

19 Allegro non troppo $\text{♩} = 108$

Г.

cresc.

Г. Бы - ва - ло мы, чуть де - ви - ца по серд - цу,

f

Г. на - гря - нем но - чью, дверь с крю - ка со - рва - ли, кра -

20

Г. - са - ви - цу на трой - ку - и по - шел.

Fl. Об. С1.

cresc.

sf f risoluto

tr tr

Г. На гра - ну - ли,

tr tr

Г. и по - ми - най, как зва - ли. Не - ма - ло

tr

Г. их я вы-крал на ро - ду, не - ма - ло

Г. их у - мчал на бор - зых ко - нях, и

Г. ю - но - ю де - вичь - ей кра - со - то - ю по - те - шил

Г. кровь го - ря - чу - ю сво - ю.

22

Г. Не у - зна - ю те -

Г. - перь я сам се - бя, не у - зна -

Г. - ю Гри - го - ри - я Гряз - но

Г. - го. Ку - да ты,

Г. у - даль преж - ня - я, де - ва - лась,

Г. ку - да у - мча - лись

The second system continues the musical score. The vocal line has the lyrics "ку - да у - мча - лись". The piano accompaniment maintains the same rhythmic structure as the first system.

Г. дни ли - хих за - бав?

The third system continues the musical score. The vocal line has the lyrics "дни ли - хих за - бав?". The piano accompaniment continues with the same rhythmic pattern.

23

Г. Не тот я

Г. стал те - перь, все

m.d. *cresc.*

Г. ми - но - ва - ло!

f *dim.* *p*

Г.

Г.

mf

24 Moderato ♩ = 100

Recit.

Г. Не тот те-перь я стал. К че-му на-силь-е? Не

Г. при-хоть, а лю-бовь кру-шит мне ду-шу. Чем кон-чит-ся, что

Г. бу-дет вне-ре-ди, — не зна-ю сам.

Г. А лы-ко-ву И. ваш-ке не об-хо-дить кру-гом на-ло-я

25

Г. с Мар.фой!

f un poco pesante sf

Г. По-звал гос-

p

Г. -тей. Хо-чу за-быть-ся с ни-ми. При-дет ли

p

Г. толь-ко Е-ли-сей Бо-ме-лий? Он мне нуж-не-е всех.

СЦЕНА II

(Грязной, Малюта, Лыков, Бомелий и опричники)

26 Allegro non troppo $\text{♩} = 116$

Средняя дверь открывается.

Грязной

Входит Малюта с опричниками.

Музыкальный фрагмент для первого системного блока. Включает вокальную партию Грязной и фортепиано. Темп Allegro non troppo, метр 4/4. Музыка начинается с паузы, затем Грязной поет: «Да вот и гости!». Фортепиано играет ритмический рисунок с акцентами.

Музыкальный фрагмент для второго системного блока. Включает вокальные партии Тенора (6-4), Опричников (12-8) и Басов (6-4) и фортепиано. Тенор поет: «Добро пожаловать!». Опричники и Басы поют: «Здорово, Гриша!». Фортепиано продолжает ритмический рисунок.

Малюта

Музыкальный фрагмент для третьего системного блока. Включает вокальную партию Малюта и фортепиано. Малюта поет: «И я пришел к тебе по-ни-ро-вать». Фортепиано играет ритмический рисунок.

Грязной хлопает в ладоши. Входят слуги.

Мал. на ста-рос-ти мед - ку хлеб-нуть ма - лень - ко.

Г. Слуги разносят кубки с медом.
Эй, ме - ду по - ско - рей!

Мал. Вот э - то де - ло.

27 Грязной

(с поклоном)

Бла-го-да-рю на сло-ве.

Малюта

Ну, будь здо-ров!

Т.

(пьют и кланяются Грязному)

Опричники

Ну, будь здо-ров!

В.

Входит Иван Лыков, и вслед за ним Бомелий.

Грязной (с поклоном)

Про-шу по - кор - но, гое-ти до-ро - ги - е. Доб-ро по - жа-ло-вать, И-ван Сер.

G. - ге-ич! Бла-го-да-рю за честь, Бо-мелий!

G. Спа-си-бо вам, что вспо-ни-ли ме-ня.

Слуги подносят кубки
Лыкову и Бомелию.

Лыков *f* (кланяются и осушают кубки)
Те-бе во здра-вье!

Бомелий *f*
Те-бе во здра-вье!

G. (с поклоном) *f*
Будь-те вы здо-

(ко всем)

p

Г. - ро - вы! Про - шу са - дить - ся, толь - ко не взы - щи - те, чем бог по -

p *poco cresc.*

28 Allegro $\text{♩} = 138$

Г. - слал.

p *cresc.*

Т. Опричн. Мы лас - кой бу - дем сы - ты, ра - зум - но - ю бе - се - дой; а ста - ра - я по -

Б. Мы лас - кой бу - дем сы - ты, ра - зум - но - ю бе - се - дой; а ста - ра - я по -

f

unis. - сло - ви - ца гла - сит, что сла - ще ме - ду лас - ко - во - е сло - во.

ff

attacca

29 Fughetta a 3 voci

Т. I

Т. II

Опричники

Б. I

Б. II

f

Сла - ще ме - ду

Сла - ще ме - ду

Сла - ще ме - ду лас - ко - во - е сло - во, сла - ще ме - ду, сла - ще

Сла - ще ме - ду лас - ко - во - е сло - во,

*tr**tr**f**mf*

лас - ко - во - е сло - во. Мы сы - ты бу - дем тво - е - ю

лас - ко - во - е сло - во, сла - ще ме - ду. Мы сы - ты бу - дем

ме - ду, сла - ще ме - ду.

mf

лас - кой, бе - се - дой ум - ной, при - вет - ной ре - чью сы - ты, тво - е - ю лас - кой бу - дем

тво - е - ю лас - кой, мы сы - ты бу - дем, бу - дем тво - е - ю лас - кой.

f Сла - ще ме - ду лас - ко - во - е сло - во,*f* Сла - ще ме - ду лас - ко - во - е сло - во, сла - ще

30

сы - ты. Сла - ще ме - ду лас - ко - во - е сло - во, сла - ще
 Сла - ще ме - ду лас - ко - во - е сло - во, сла - ще ме - ду
 сла - ще ме - ду лас - ко - во - е сло - во, сла - ще ме - ду
 ме - ду. Мы сы - ты бу - дем, мы сы - ты

V-le V-ni

ме - ду. Мы сы - ты бу - дем тво - е - ю
 лас - ко - во - е сло - во.
 лас - ко - во - е сло - во, сла - ще ме - ду. Мы сы - ты бу - дем
 бу - дем, сы - ты бу - дем.

mf

mf

mf

лас - кой, бе - се - дой ум ной, при - вет - ной речь - ю, мы, мы сы - ты
 Мы сы - ты бу - дем, мы сы - ты бу - дем лас -
 тво - е - ю лас - кой, сла - ще ме - ду лас - ко - во - е сло - во, сла - ще
 Сла - ще ме - ду лас - ко - во - е сло - во, сла - ще

бу - дем, мы сы - ты бу - дем.
 кой, мы сы - ты бу - дем.
 ме - ду, мы сы - ты бу - дем.
 ме - ду, мы сы - ты бу - дем.

31 Садятся за стол; слуги начинают ставить кушанья.

cresc. *f* *p*

(за столом)

Т.

p

Б.

p

И пи - во не ди - во, И

cresc.

мед не хва - ла, а все - му го - ло - ва, что лю - бовь до - ро -

cresc.

32

- га.

ff

Poco meno mosso

Recit. (Лыкову)

Малюта

Ты, мо-ло-дец, на нем-цев на-смот-рел-ся,

Мал.

что, как у них там за мо-рем жи-вут?

Мал.

По-ди-ка там ди-ко-ви-нок не-

Мал.

- ма - ло.

Ариозо Лыкова

33 Andante $\text{♩} = 72$

Лыков

И - но - е все, и лю - ди, и зем -

Лык. - ля, зи - ма у них не - дол - го, а мо - ро - зов боль -

Лык. - ших и не слы - хать; за - то уж ле - то там хо - ро -

Лык. - шо. А го - ры там та - ки - е вы - со - ки - е,

Лык. что гла - зом не о - ки - нешь; так в не - бо и у -

34 Poco più mosso
Recit.

Лык. - хо - дят го - ло - ва - ми. А го - ро - да у них боль -

Лык. - ши - е - пре - боль - ши - е, и все из кам - ня сло - же - но. По - всю - ду в до -

Лык. - мах у - бран - ство чуд - но - е, и сте - кла цвет - ны - е все, и

росо rit.

Лык. ком - на - ты о - би - ты цвет - ным сук - ном.

cresc.

35 Темпо I

Лык. А са - ми нем - цы хо - дят бо - га - то и жен на - ряд - но во - дят,

p

Лык. и вза - пер - ти не дер - жат, как у нас. Во всем у них по -

dolce *dolce*

Лык. - ря - док об - раз - цо - вый, тер - пе - ни - е, до - су - жест - во вра - бо - тах, и

Лык. рве - нье не - у - сып - но - е к тру - дам.

36 Poco più mosso
Recit.

Лык. Хва - ле - нье воз - да - дим мы го - су - да - рю, за - не он как о -

Лык. - тец об нас пе - чет - ся и хо - чет, что - бы мы у и - но - зем - цев

Лык. по - на - у - чи - лись доб - ро - му.
Грязной (встает и поднимает кубок)
А - минь. За здра - ви - е от - ца

a piacere

Г. *allarg.*

и го - су - да - ря! Да здрав - ству - ет на - ве - ки го - су -

37 Allegro ♩ = 138

Г. - дарь!

Встают.
Тен. I. II *f*

Опричники Да здрав - ству - ет на - ве - ки го - су - дарь! Да здрав - ству - ет на -

Басы I. II *f*

Allegro ♩ = 138

Осушают кубки и садятся.

- ве - ки го - су - дарь!

СЦЕНА III

(Грязной, Малюта, Лыков, Бомелый, опричники, песенники и песенницы)

L'istesso tempo

38

Recit.
Малюта

Хо-зя-ин! При-ка-зал бы ты по-звать сю-да тво-их гу-ся-ров,

Грязной

О-ни го-да за-ста-вил их бе-ло-го ца-ря по-ве-ли-чать.

(слугам)

То-вы. Пе-сен-ни-ков жи-во!
И пе-сен-ниц!
О-ни по-том по-

Входят гуслары, песенники и песенницы; они кланяются гостям и становятся вдоль задней стены.

Un poco più lento ♩ = 116

- пля-шут.

Un poco più lento ♩ = 116

mf *p*

p

Грязной

Ре - бя - та, до - ро - гих гос - тей по - тешь - те мо - ей лю - би - мой и за -

sf

Г. - вет - ной пес - ней во сла - ву пра - во - сла - во - но - го ца - ря.

sf

Подблюдная песня

"Слава!"

Песенники и песенницы с поклоном выступают вперед; гуслары занимают ме-

39 Allegro maestoso ♩ = 116

sf f

ста на лавке с левой стороны.

40

Т.
Хор Б.

p

Сла - ва на не - бе солн - цу вы - со - ко - му,

p

mf

На зем - ле го - су -

сла - ва, сла ва!

tr 3 3 3

Музыкальный фрагмент с вокальными партиями и фортепиано. Ключевая подпись: D (дур). Темп: Andante . Вокальные партии: Тенор (Т.) и Бас (Б.).

Т.: - да - рю ве - ли - ко - му сла - ва!

Б.: Го - су - да - рю ве - ли - ко - му

Музыкальный фрагмент с вокальными партиями и фортепиано. Ключевая подпись: D (дур). Темп: Andante . Вокальные партии: Тенор (Т.) и Бас (Б.).

Т.: Е - го бор - зы - е ко - ни не

Б.: сла ва! сла ва! сла ва, сла

Музыкальный фрагмент с вокальными партиями и фортепиано. Ключевая подпись: D (дур). Темп: Andante . Вокальные партии: Тенор (Т.) и Бас (Б.).

Т.: ез - дят - ся, сла - ва, сла

Б.: сла ва, сла ва, сла ва!

41

с. *f*

Е - го пла - тье цвет - но - е не

- ва!

- ва! Е - го пла - тье цвет - но - е не

Сла - ва, сла

Лыков и Бомелий (с тенорами)

Т.

Опричн. А бо -

Грязной и Малюта (с басами) Б. А бо -

но - сит - ся, сла - ва, сла - ва, сла - ва, сла -

Хор

но - сит - ся, сла - ва, сла - ва!

- ва, сла - ва, сла - ва, сла - ва сла -

- я - ре и слу - ги не ста - ре - ют - ся,

- ва! Сла - ва, сла - ва!
 - ва! Сла - ва!
 - ва! Сла - ва!
 - ва! Сла - ва!

tr

42
 сла ва! Сла - ва,

ва! А бо - я - ре и слу - ги не
 Сла ва, сла - ва, сла - ва, а и сла - ва,
 Сла ва! А бо - я - ре и слу - ги не

tr

Музыкальный фрагмент с нотами и текстом: сла ва, сла ва!

Музыкальный фрагмент с нотами и текстом: ста ре ют ся, сла ва! Сла ва, сла ва, сла ва!

Музыкальный фрагмент с нотами, триолями (3) и тремоло (tr).

Малюта

43 Allegro non troppo = 116

Recit.

Где

Музыкальный фрагмент с нотами и текстом: сла ва! Сла ва, сла ва!

Allegro non troppo = 116

Музыкальный фрагмент с нотами и динамикой sf.

Мал.

ста-рить-ся, нам толь-ко б мо-ло-дять-ся. С та-ким ца-рем, как наш, по-мо-ло-де-ешь!

mf

Мал.

Е-го е-ще на све-те не бы-ва-ло, а ю-ро-ди-вый

p

Мал.

ста-рец До-мен-тьян уж про-ве-щал о нем са-мой кня-ги-не:

Maestoso

Мал.

„ро-дит-ся Тит-ши-ро-кий

Tr-ba

p

cresc.

44 Animato ♩=138

Мал.

ум:
Т. I

Т. II

Опричники
Б. I

Б. II

Ши - ро - кий ум по цар - ству,
Ши - ро - кий ум по цар - ству, ши - ро - кий ум!

Animato ♩=138

v-ni

ff *sempre f*

Лыков

ро - кий ум по цар - ству! Чай, е - го и ба - сур - ма - ны хва - дят?
ши - ро - кий ум! Чай, е - го и ба - сур - ма - ны хва - дят?

Не вез.

ff *sf* *p colla parte*

Лык. - де. При - скорб - но по-вто - рять мне злы-е ре - чи,

45
Лык. а го - во - рят, что царь наш гро

mf *molto cresc.* *ff*

Лык. - зен.
Малюта *a piacere* Гро - зен! Он гро-зен! Ох!

Темпо I

Мал. Гро - за - то ми - лость божь - я; гро-за гни-лу-ю

Мал.

сос - ну из - ло - ма - ет, да це - лый

Мал.

бор дре - му - чий о - жи - вит.

V-ni

poco cresc. molto

46 Animato

Т. I

Т. II

Опричники

Б. I

Б. II

Вот речь так речь, бо - я - рин!

Вот речь так речь!

Вот речь так речь, бо - я - рин!

Вот

Animato

V-ni

ff

И под - лин - но! не - да - ром ты, бо - я - рин, с пле -

Вот речь так речь! Под - лин - но! не - да - ром ты, бо - я - рин, с пле -

речь так речь, бо - я - рин!

ff

Малюта

47

И вам, бо - я - ре,

- ча ца - ре - ва шу - бу но - сишь!

- ча ца - ре - ва шу - бу но - сишь!

V-ni

Tr-ba

p

Мал.

царь не - да - ром к сед - лам мет - лы при - вя - зал.

Мал.

Мы вы - мет-ем из Ру - си

V-le

mf

Грязной

Вес - ти - мо! Гой - да!

Мал.

пра - во - слав - ной весь сор!

f

cresc.

Опричники

Встают и осушают кубки.

48

Allegro animato (L'istesso tempo)

Т. *ff*
Гой-да, гой-да, гой-да, гой-да! За здра - ви - е от -

В. *ff*

ff *f* *tr* 3 3

Allegro animato (L'istesso tempo)

- да и го - су да - ря! Да здрав-ству-ет на - ве - ки го - су - дарь!

tr 3 3 3 3 3 3

(кланяются Грязному)

Бла - го - да - рим, хо -

Грязной

(откланиваясь)

Recit. (poco più lento)

Хо - зя - и - ну гос - тей бла - го - да - рить.
 - зя - и - ну, за хлеб за соль!

Иные из гостей встают из-за стола и расходятся по горнице; другие остаются за столом.

Г.

Малюта

Ну что ж твои гусяры приуныли? Не худо бы гостей повеселить.

На середину выходят девушки для пляски;

49

Un poco più lento $\text{♩} = 116$

Г.

Мал.

Да чем велите?... (Гуслярам)
 - лить. Ну-ка, плясо-вую!

Un poco più lento $\text{♩} = 116$

гости составляют около них полукруг.

poco rit.

Пляска с хором

"Яр-хмель"

50 Allegretto ♩ = 112

С.
 Как за ре - чень - кой яр - хмель во - круг кус - ти - ка вьет -

А.
 Хор (Песенники и песенницы)

Т.
 Как за ре - чень - кой яр - хмель во - круг кус - ти - ка вьет -

Б.

Allegretto ♩ = 112

mf

pp

- ся. Пе - ре вей - ся, яр - хмель, на на - шу сто -

pp

- ся. Пе - ре вей - ся, яр - хмель, на на - шу сто -

pp

dim. *p*

- рон - ку, на на - шей сто - рон - ке боль - шо -

- рон - ку, на на - шей сто - рон - ке боль - шо -

51 Poco più mosso

- е при - во - лье. Я пой - ду мла - день - ка в зе - лен сад гу -

- е при - во - лье. Ой!

Poco più mosso

tr *tr* *3* *sf*

- ля - ти, в зе - лен сад гу - ля - ти, хме - лющ. ку щя - па - ти. На - щип. лю я хме - лю,

mf На - щип. лю я хме - лю,

Пой - ду мла - да в зе - лен сад гу - ля - ти.

f

хме-лю я-ро-во-го, на-ва-рю я пи-ва, пи-ва мо-ло-до-го. По-зо-ву я

хме-лю я-ро-во-го, на-ва-рю я пи-ва, пи-ва мо-ло-до-го. По-зо-ву я

гос-тя, гос-тя до-ро-го-го, гос-тя до-ро-го-го, ба-тюш-ку род-

гос-тя, гос-тя до-ро-го-го, гос-тя до-ро-го-го, ба-тюш-ку род-

52

- но - го, ба - тюш - ку род - но - го. Ба - тюш - ка бу - дет,
 - но - го, ба - тюш - ку род - но - го. Ба - тюш - ка бу - дет,
 Ба - тюш - ка

dim. *p*

го - ря не у - бу - дет, го - ря не у - бу - дет, лишь тос - ки при - бу - дет,
 го - ря не у - бу - дет, го - ря не у - бу - дет, лишь тос - ки при - бу - дет,
 бу - дет, го - ря не у - бу - дет,

poco rit.

53 Tempo I

лишь тос-ки при-бу-дет. Как за ре-чень-кой яр-

лишь тос-ки при-бу-дет. Как за ре-чень-кой яр-

mf *mf*

poco rit. Tempo I

p *mf*

- хмель во-круг кус-ти-ка вьет-ся. Пе-ре-вей-ся,

- хмель во-круг кус-ти-ка вьет-ся. Пе-ре-вей-ся,

pp *pp*

dimin. *p*

я р - хмель, на на - шу сто - рон - ку. На на -

я р - хмель, на на - шу сто - рон - ку. На на -

tr

- шей сто - рон - ке боль - шо - е при - воль - е.

- шей сто - рон - ке боль - шо - е при - воль - е.

tr 3 *tr* 3rd

54 Poco più mosso

Я пой-ду мла-день-ка в зе-лен сад гу-ля-ти, гу-ля-ти, в зе-лен сад гу-

Я пой-ду гу-ля-ти, пой-ду

Я пой-ду гу-ля-ти, пой-ду

Я пой-ду, я пой-ду мла-день-ка в зе-лен сад, пой-ду

f *mf* *f* *p*

Poco più mosso

f *p sub.*

- ля-ти, хме-люш-ку щипа-ти.

мла-да хме-люш-ку щипа-ти, хме-люш-ку щипа-ти, щипа-ти.

мла-да в сад гу-ля-ти, хме-люш-ку щипа-ти, щипа-ти.

f На - щиплю я хме - лю, хме - лю я - ро - во - го, яр - хме - лю, *p* на - ва - рю я

mf На - щиплю *f* яр - хме - лю, *p* на - ва -

mf На - щиплю *f* яр - хме - лю, *p* на - ва -

mf На - щиплю, *f* на - щиплю я хме - лю, *p* на - щиплю я, на - ва -

пи - ва, пи - ва мо - ло - до - го.

- рю я пи - ва мо - ло - до - го, по - зо - ву я гос - тью, гос - тью до - ро -

- рю я, мла - да, пи - ва, по - зо - ву я гос - тью, гос - тью до - ро -

p

Гос - тью, · гос-тью до-ро - гу - ю, ма-туш-ку род - ну - ю, ма - туш -
 - гу - ю,
 - гу - ю, гос-тью до-ро - гу - ю, ма-туш-ку род - ну - ю, ма - туш -

55

- ку род - ну - ю. *p* Ма - туш - ка бу - дет, го - ря не у -
p
 - ку род - ну - ю. *p* Ма - туш - ка бу - дет, го - ря не у -
p
 Ма - туш - ка бу

- бу - дет, го - ря не у - бу - дет, лишь тос - ки при - бу - дет, лишь тос - ки при -

- бу - дет, го - ря не у - бу - дет, лишь тос - ки при - бу - дет, лишь тос - ки при -

- дет, го - ря не у - бу - дет,

rosso rit. 56 *a tempo*

- бу - дет. Как за ре - чень - кой яр -

- бу - дет. Как за ре - чень - кой яр -

rosso rit. *a tempo*

- хмель во - круг кус - ти - ка вьет - ся.

- хмель во - круг кус - ти - ка вьет - ся.

This block shows the piano accompaniment for the first system, including the grand staff with treble and bass clefs. The music is in a minor key and features a steady accompaniment pattern.

p Пе - ре - вей - ся, яр - хмель, на на - шу сто - рон - ку, на на - шей сто - рон - ке

p Пе - ре - вей - ся, яр - хмель, на на - шу сто - рон - ку, на на - шей сто - рон - ке

p Пе - ре - вей - ся, яр - хмель, на на - шу сто - рон - ку, на на - шей сто - рон - ке

This block shows the piano accompaniment for the second system, including the grand staff with treble and bass clefs. The music continues with accompaniment for the vocal lines.

боль-шо - е при - воль - е. Я пой - ду мля - день - ка в зе - лен сад гу -
 боль-шо - е при - воль - е. Я пой - ду мля - день - ка в зе - лен сад гу -

cresc.

- ля - ти, в зе - лен сад гу - ля - ти, хме - люш - ку щи - па - ти.
 - ля - ти, в зе - лен сад гу - ля - ти, хме - люш - ку щи - па - ти.

57 Minore

На - щи - плю я хме - лю я - ро - во - го, на - ва - рю я пи - ва,
 На - ва - рю я пи - ва мо - ло -
 На - щи - плю я хме - лю я - ро - во - го, на - ва - рю я
 На - ва - рю я пи

Minore

mf

Maggiore

пи - ва мо - ло - до - го, по - зо - ву я, по - зо - ву я гос - тя,
 - до - го, по - зо - ву я
 пи - ва мо - ло - до - го, по - зо - ву я, по - зо - ву я гос - тя
 ва, по - зо - ву ми

Maggiore

tr

gos - тя до - ро - го - го, сво - е - го ми - ло - го, gos - тя до - ро - го - го,
 gos - тя, сво - е - го ми - ло - го, сво - е - го ми -
 сво - е - го ми - ло - го, gos - тя до - ро - го - го,
 - ло - го, до - ро -

tr
mf

58

сво - е - го ми - ло - го. Мой ми - лень - кий бу - дет, го - рюш - ка у - бу - дет,
 - ло - го. Мой ми - лень - кий бу - дет, го - рюш - ка у - бу - дет,
 сво - е - го ми - ло - го. Мой ми - лень - кий бу - дет, го - рюш - ка у - бу - дет,
 - го - го. Ми - лень - кий бу - дет,

tr
p
mf

го-рюш-ка у - бу - дет, ве-сель-я при-бу - дет, ве - сель - я при - бу - дет.

го-рюш-ка у - бу - дет, ве-сель-я при-бу - дет, ве - сель - я при - бу - дет.

го - рюш - ка у - бу - дет, ве - сель - я при - бу - дет.

cresc.

cresc.

cresc.

cresc.

mf

cresc.

59 Più mosso ♩ = 152

Мой ми-ленький бу - дет, го-рюш-ка у - бу - дет, го - рюш-ка у - бу - дет, ве-сель-я при-бу-дет, ой! Мой ми-ленький бу - дет, ой! Мой ми-ленький бу - дет,

Мой ми - лень - кий бу - дет, ой! Мой ми - лень - кий бу - дет,

Мой ми - лень - кий бу - дет, ой! Мой ми - лень - кий бу - дет,

p

p

p

p

sf

p

Піù mosso ♩ = 152

- бу - дет, ве - сель - я при - бу - дет, ве - сель - я при - бу - дет. Ой!
 ой! Ве - сель - я при - бу - дет. Ой!
 ой! Ой! Ве - сель - я при - бу - дет, при - бу - дет. Ой!
 ой! Ве - сель - я при - бу - дет. Ой!

60 Allegro non troppo $\text{♩} = 116$

Малюта

Recit.

Аль па-мять у ме-ня ви-ном от-шиб-ло? Гри-го-рий!

Мал.

Где же крест-ни-ца мо-я? Ни-как ты, брат, сво-ю го-луб-ку

Грязной

Не знаю,

дер-жишь на за-пер-ти? Не-бось, не у-ле-тит!

Г.

(слугам)

что о-на ней-дет. Ска-жи-те Иг-нать-ев-не, чтоб клик-ну-ли Лю-

Бомелий (Малюте)

Несколько слуг уходят. А кто э - то... Лю -

Г. - ба - шу.

Малюта

Дав - но бы так.

61 in tempo

Б. - ба - ша?

Мал. Лю - бов - ни - ца Гряз - но - го, чу - до дев - ка! По - ет как птич - ка,

in tempo

Мал. бро - ви ко - ле - сом, гла - за как ис - кры и ко - са до пя - ток.

The third system shows a vocal line for Mal'uta and piano accompaniment. The lyrics are in Russian. The piano accompaniment continues with various chords and melodic lines.

animato

Мал.

Мы из Ка-ши-ры у-вез-ли е-е. Я крест-ни-цей зо-

Мал.

-ву е-е за-тем, что за не-е по-ряд-ком шес-то-пё-ром

The second system of the musical score. The vocal line continues with lyrics: "-ву е-е за-тем, что за не-е по-ряд-ком шес-то-пё-ром". The piano accompaniment continues with a similar melodic and harmonic structure.

Мал.

я о-кре-стил ка-шир-ских го-ро-жан.

СЦЕНА IV

(Грязной, Малюта, Любаша, опричники)

Входит Любаша и кланяется гостям, которые отвечают на ее поклон.

62 Andante molto $\text{♩} = 63$

Малюта

Moderato $\text{♩} = 96$

Здо - ро - во, крест - ни - ца!

pp

colla parte

Любаша

Здо - ро - во, крест - ный!

Ах, что ты!

Гла - зен - ки слов - но за - спа - ны!

Мал.

p

sf

Я не спа - ла, а го - ло - ва бо - ле - ла не - множ - ко.

Вздор!

Л.

Мал.

p

sf

Мал.  Вот ты нам спой-ка пес-ню, так боль всю как ру-ко-ю сни-мет.

Любаша  Ка-ку-ю же?

Мал.  Да зна-ешь, по-про-тяж-ней, чтоб за серд-це хват-ла.

63  Ну, бо-я-ре! Про-шу при-слу-шать: крест-ни-ца по-

Любаша  Ты крест-ни-цу сам к нес-не при-не-во-лил, так за не-е уж

Мал.  -ет.

сам и от-вечай.

Песня Любаши

64 **Largo assai** ♩ = 48

Любаша

ten. assai

Orchestre *tacet* Сна-ря-жай ско-рей, ма-туш-ка ро-ди-ма-я, под ве-нец сво-е ди-тят-

ten. assai ко лю-би-мо-е. Я гнев-ить те-бя нын-че за-ре-ка-ла-ся, от серд-еч-но-

ten. го дру-га от-ка-за-ла-ся. Рас-пле-тай же мне ко-сын-ь-ку шел-

ten. ко-ву-ю, по-ло-жи ме-ня на кро-вать те-со-ву-ю. *lunga assai*

Orchestre *p* *pp* *p*

65

Любаша

Orchestre *tacet*

ten. assai

Пе-ле-ну на-брось мне на гру-ди бе-лы - е и скре-сти под ней ру-ки по-мерт-ве-лы.

ten. (ad lib.)

ten.

- е. В го-ло-вах за-жги све-чи вос-ку я-ро-го и зо-ви ко

ten.

мне же-ни-ха-то ста-ро-го. Пусть ста-рик вой-дет, смот-рит да ди-ву-ет.

ten.

- ся, на кра-силь мо-ю де

*Кланяется гостям.
lunga assai*

ви-чью лю-бу-ет-ся.

66 Allegro non troppo $\text{♩} = 116$

T.

B.

Опричники

Бла-го-да-рим!

Слав-но! Слав-но!

Спа-си-бо!

Allegro non troppo $\text{♩} = 116$

sf

f

Малюта

Вот как по-ет, что серд-це за-ми-ра-ет. Эх, вре-мя-то позд-нень-ко, а не

p

3

3

3

3

(Поднимаясь со скамьи)
a ritardato

Мал. то я без дру-гой бы пес-ни и не вы-шел... Чай, го-су-дарь из-

Мал. -во-лил про-бу-дить-ся. Смо-три, как раз к за-ут-ре не у-да-рю

67 in tempo

Мал. и вас за-ста-ну здесь врас-плох.

Грязной

poco string.
(слугам)

(Собираясь уходить)

Жи-вей ви-на! По

Опричн. По-ра гос-тям и со дво-ра, хо-зя-ин!

Animato $\text{♩} = 138$

чар.ке на про.щань.е!

Слуги разносят чарки.

Ну, будь по - тво - е - му. Те -

Animato $\text{♩} = 138$

mf *tr* *cresc.*

- перь уж, брат, про - щай.

sf *f*

(пьют)

ff Хо - зя - ин до - ро -

Грязной (Взаимный поклон)

Про-шу впе-ред к нам жа-ло-вать, бо - я - ре.

- гой, спа-си - бо за хлеб, за соль!

p

68

Гости расходятся.

Любаша, стоя у боковой двери, раскланивается с гостями; Бомелий издали смотрит на нее.

Грязной

(слугам и песенникам)
росо più lento

Сту-пай-те все.

p

(отводя Бомелия в сторону)

Бо - ме - лий! Ты о - стань - ся. Есть де - ло до те -

pp (слуги и песенники уходят)

Любаша (про себя)

(прячется за медвежью шкуру)

К нем-чи-ну де-ло? Что-то тут не спро-ста! Я о-ста-нусь.

- бя.

*mf**p**p*

СЦЕНА V

(Грязной и Бомелий)

69 Allegro non troppo ♩ = 116

Грязной

Recit.

Бо - ме - лий! Мне важ - но - е есть де - ло до те - бя.

*colla parte**p**mf dim.*

Г. Не ве-да-ешь ли ты та-ко-го сред-ства, чтоб де-вуш-ку к се-бе при-во-ро-

Бомелий
Та-ко-е сред-ство есть.

Г. - жить? Ты шу-тишь?

70

Б. Нет.

Г. Есть у ме-ня при-я-тель; за-зю-

Г. - би-ла е-му сер-деч-ко крас-на-я де-ви-ца. Нель-

Бомелий

Г. Мож-но. Я дам е-му ли-хо-го
-зя ли как по-мочь бед-ня-ге?

cresc.
sf
p

Б. зель-я, как вы-пить даст, то дев-ка и по-лю-бит.

mf
dim.

Б. Грязной Нет, по-ро-
Так э-то зель-е ста-ло быть на-пи-ток?

cresc.

Б. -шок на-сы-пать ей в ви-но. Пусть сып-лет сам, а то и не по-

pp

Трио
(Любаша, Бомелий и Грязной)

71 *Larghetto assai* ♩ = 104

Б. - любит.
Грязной

Ох, не ве-рит-ся мне, не ве-рит-ся, чтоб мог-ла о-на

Larghetto assai ♩ = 104

pp *p*

Любаша

Ах, не нын-че уж

по-лю-бить ме-ня, что-бы роб-ка-я пташ-ка лас-точ-ка

Бомелий

я при-ме-ти-ла, что прош-

Мно-го в ми-ре есть

при-ле-те-ла бы в гнез-до к кор-шу-ну, под кры-лом е-

mf *mf*

72

Л. - ли о - ни, крас - ны дни мо - и. И в гру - ди бо - лит,
 Б. со - кро - вен - ных тайн, мно - го тем - ных
 Г. - го при - та - и - ла - ся, при - ле - те - ла бы в гнез - до к кор - шу - ну,

Л. но - ет ве - ще - е, зло -
 Б. сил не - раз - га - дан - ных;
 Г. на гру - ди е - го у - спо - ко - и - лась, под кры - лом е - го

Л. е го - ре мне пред ве - ща - ю -

Б. но в на - у - ке ключ к э - тим тай - нам

Г. при - та - и - ла - ся, на гру - ди е - го у - спо - ко - и -

73

Л. - чи! Нет, нет, не тот, не тот

Б. дан, но ключ к ним дан,

Г. - лась. Чтоб мил

Л. со мной, не тот со мной он те -

Б. к ним дан све - том зна - ни -

Г. ей был я, что - бы му - жем ей стал ког - да - ни -

Л. - перь. Нет, нет, не тот, не тот

Б. - я. Но ключ к ним дан,

Г. - будь. Чтоб был

Л. со мной. Да, раз-лю-бил он ме -

Б. к ним дан све-том зна-ни -

Г. ей мил я, что-бы му-жем ей стал, не ве-рит -

74 Tempo I (Allegro non troppo)

Recit.

Л. - ня.

Б. - я. К че-му мне

Г. - ся. А ес-ли не по-лю-бит?

Tempo I (Allegro non troppo)

Б. лгать?

Г. Так я к тебе зайду. И если ты при-я-те-лю по-мо-жешь,

colla parte

mf dim. *p* *cresc.*

Б. Про-щай! По-

Г. о-зо-ло-чу те-бя.

f *p*

Б. -лю-бит. Оба уходят.

Г. По-стой, по-стой! Я про-во-жу те-бя.

cresc. *pp*

СЦЕНА VI
(Любаша и Грязной)

Любаша крадется в боковую дверь.

75 *Andante molto* ♩ = 63

Moderato ♩ = 96

Входит Грязной потупя голову.
Грязной

Любаша тихо растворяет дверь и подходит к Грязному
Recit.

За чем ты?

Любаша

Я спро-сить те-бя хо-те-ла, пой-дешь ли ты к за-у-тре-не?

76

molto

Ска-

Грязной

Садится к столу и закрывает лицо руками.

Пой-ду.

(подходя к Грязному ближе)
espressivo

Л. жи, за что ты на меня сердит? Чем, глупая, тебя я прогневила,

Л. что ты словечка вымолвить не хочешь? Ох, надо-
Грязной (не поднимая головы) Отстань!

Л. дела я тебе! Давно пора! Чего ты хочешь, девка?

Л. То бою понатешились доволь-но, ты на-до-

Д. е - ла: есть дру - га - я луч - ше, при - вет - ли - вей...

Грязной (оборачиваясь)
Ло - жи - ся спать, Лю - ба - ша!

Дует Любаши и Грязного

77 Adagio ♩ - 52
Любаша

Знать, не лю - бишь боль - ше ты сво - ю Лю -

p espr. *pp* *espr.*

Д. ба - шу, коль не зна - ешь ны - не, спит о -

Грязной
Тяж - ко ре - чи э - ти слу - шать

Л. - на - иль нет. С по-це-лу-ев жар-ких
Г. и гля-деть на горь-ки сле-зы. Сам не зна-ешь, что на э - то сй сказать;

Л. ще-ки не о - сты-ли, а уж раз-лю-бил ты, а уж по-за-был,
Г. и - ли ви-нен я, что Мар-фу по - встречал, что кра-сой сво-е - ю

Л. как ко мне в све-тел-ку две - ри от - во - рять. 78
Г. кровь о - на за-жгла, серд-це по-ко-ри - ла.

Л. А дав-но ли бы-ло вре-мя,

Г. Ведь лю-бовь-то та же те-ти-ва на лу-ке:

Л. что ме-ня лю-бил мой ми-лый,

Г. по-рва-лась о-на, уз-лом е-е не свя-жешь.

Л. что Лю-ба-шу он ла-скал и не-жил, что и дня не мог про-жить он без не-е.

Г. Не во-ро-тит-ся лю-бовь преж-ня-я,

Л. А те - перь на - прас - но жду е - го всю ночь, всю - то ночь до све - та

Г. ко - лья сво - е - ю кровь за - жгла о - на,

Л. poco ritard. 79 Allegro ♩ = 116

пла - чу я.

Г. серд - це по - ко - ри - ла.

poco ritard. Allegro ♩ = 116

sf *f*

(Бросается к Грязному)

Л. *mf* Recit. *espress.*

Нет, быть не может!... Ты ме - ня не ки - нешь! Я про - гне - ви - ла

sf *doloroso* *pp*

II. *чем - ни-будь те - бя. Ты, вер - но, по-лю - бил с серд - цов дру-гу - ю.*

cresc. *p* *espr.*

II. *О - ставь е - е! О - на те-бя не лю-бит.*

riten assai *sf* *p*

80 *Lento* ♩ = 63
molto espressivo

II. *Ведь я од - на те-бя люб-лю. О, вспо - мни, вспо - мни, ми-лый мой,*

pp

II. *свой стыд де - ви - чий для те - бя за - бы - ла я.*

cresc. poco *cresc. molto* *f dimin.*

II. За - бы - ла я от - ца и мать, за - бы - ла пле - мя и свой род,

p

II. *cresc.*
о них сле - зы не про - ли - ла, - все для те - бя.

cresc. poco a poco

81 *accel. poco a poco*
II. Все для те - бя, все для те - бя!

f

II. (плачет) *p* А

cresc. *ff* *p*

rit. poco a poco

Л. ты ме - ня по - ки - нешь!

dim.

Падает на колени. *a ritardare*

Л. Не по - гу - би ду - ши мо - ей, Гри - го - рий!...

ppp

Слышен удар колокола.

82 Moderato assai ♩ = 80

Грязной идет в угол и надевает расу и тафью.
Recit. agitato

Л. Грязной Встаёт. По - стой, не у - хо - ди! Ска - жи мне, что бре - жу, За - ут - ре - ня...

Moderato assai ♩ = 80

p *mf* *sf* *p* *pp* *cresc.*

Л. что ты лю - бишь ме - ня, а не е - е, не э - ту... да ска - жи же мне что - ни - будь!

f *pp*

83 Allegro animato assai ♩ = 160

Грязной

Уходит.

Прощай!

Второй удар.

p

mf

Любаша (бежит за ним).

Возвращается.

По-стой!

Ку-да ты?

У-шел и

p

да-же не взгля-нул-ни ра-зу.

Третий удар.

p

mf

cresc.

p

84

Любаша

Не - бось, на ту гля -

pp sub.

И. - дит не на - гля - дит - ся и зель - я

85 poco animando

И. для не - е про - сил у нем - ца, и

ff

И. зо - ло - та су - лил е - му за зе - лье... О - на е -

Animato $\text{♩} = 96$
(alla breve)

II. 

- го при - во - ро - жи - ла, ви - дишь.

cresc.

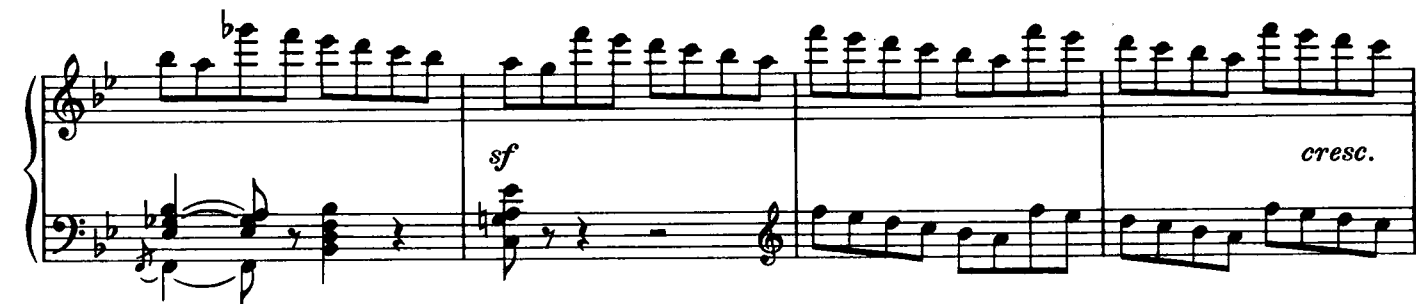

sf

cresc.

86 Благовест

molto

f

Любаша

Ох, о - ты - шу же

p *cresc. poco*

p *cresc. poco*

II.

я тво - ю кол - дунь - ю и от те - бя е - е от -

87

- во - ро - жу, е - е от - во - ро - жу!

ЗАНАВЕС

cresc. *ff*

sf

ДЕЙСТВИЕ ВТОРОЕ

Приворотное зелье

СЦЕНА I

(Народ, опричники и молодой парень)

88 Allegro $\text{♩} = 120 - 132$

p con Pedale

stacc.
cresc.
sf p
sempre con Pedale al segno *

89

p
Red.

Ped.

stacc.

cresc.

sf *p*

*

8

ЗАНАВЕС. Улица в Александровской слободе. Впереди налево дом (занимаемый Собакиными), в три окна на улицу, ворота и забор; у ворот под окнами деревянная лавка. Направо дом Бомелия с калиткою. За ним, в глубине, ограда и ворота монастыря. Против монастыря, — в глубине налево, — дом князя Гвоздева-Ростовского с высоким крыльцом, выходящим на улицу. Осенний пейзаж; на деревьях яркие переливы красных и желтых тонов. Время под вечер.

8

cresc.

Хор А. 90 Народ выходит из монастыря.

Вот бог при - вел ве -

- че - рен - ку от - слу - шать. По - ра до - мой, а

Musical score for the second system. The vocal line continues with the lyrics. The piano accompaniment features a dense texture of chords in the right hand and a more active bass line.

С. Там и на по - кой. Теп - лень как у - ю гое - по - ди да -

А. там и на по - кой.

- ет! Ведь ско - ро и по - кров на двор.

И - ной год о сю по - ру сне -

C.

A.

И

- жок уж по-ро-шит, а нын-че бабь-е ле-то за-тя-ну-лось.

sf *mf* *sf* *mf*

91

то ска-зать, ведь пар ко-стей не ло-мит.

Теп-ло-то не ко

p *mf*

A.

вре-ме-ни бы, слов-но.

Т.

Вон жу-рав-

sf p *cresc.*

Т. *ли ле-тят!* А го-во-рят, что коль по-лет их бу-дет на Ев-

С. *О - при - чи - на и -*
 А. *О - при - чи - на и -*
 Т. *- ме - на, то к по-кро-ву...* *О - при - чи - на и -*
 Б. *О - при - чи - на и - дет!*

В глубине сцены, направляясь к дому кн. Гвоздева-Ростовского, показываются опричники. Толпа

92 Poco più mosso $\text{♩} = 76$ (alla breve)

С. *- дет!*
 А. *- дет!*
 Т. *- дет!*

Poco più mosso $\text{♩} = 76$ (alla breve)

mf marcato

стихает, многие снимают шапки и кланяются.

Т.

Опричники

Б.

Т.
на ко - ней - и в путь - до - ро - гу.

Б.
Точ - но кре - че - ты ли - хи - е,

93

И ни спу - ска, ни по - ща - ды

мы на вот - чи - ну на - гря - нем,

ни - ко - му от нас не бу - дет. На из - мен - ни - ка,

Т. *p*
при-знать-ся, дол - го, дол - го зу - бы мы то -

Б. *p*
p sub.

- чи - ли, а те-перь дер - жи - ся!

ff Проходят в дом князя.

cresc. poco *cresc. molto* *sf dim.*

p

Народ (глядя вслед опричникам).

94 Темпо I ♩ = 120 - 132

Хор А. Сби-ра-ют-ся! Ко-му-то пло-хо бу-дет, не-счаст-но-му!

Б. Сби-ра-ют-ся! Ко-му-то пло-хо бу-дет, не-счаст-но-му!

Темпо I ♩ = 120 - 132

С. Зо-вут се-бя ца-ре-вы-ми слу-га-ми,

А. Не сно-сит го-ло-вы!

Т. Зо-вут се-бя ца-ре-вы-ми слу-га-ми,

Б. Не сно-сит го-ло-вы!

а ху-же псов!

а ху-же псов!

mf

По-ти-ше вы! Смот-ри-те!

Да-вай - те луч - ше го - во -

p *p* *cresc.*

95

C. T.

Что де-вок све-зе - но! Ко-гда ж смот-ры-то

- рить про цар - ску - ю про свадь-бу.

cresc. *sf* *p*

C. A.

бу - дут? А де - вок, ба - ют, со-рок со-ро - ков. Вот тут и вы-би -

Не - из - вест - но.

8

C.
- рай.

A.
И вы-бе-рет, не - бойсь! Не про-мах - нет - ся наш кор - ми-лец;

p poco cresc. *sf* *mf*

A.
Глаз-ок-то у не - го со-ко - лий.

A.
Из калитки дома Бомедия выходят два молодых парня. (парням)

T. *mf*
Вер - но!

scherzando *p*

Аль к нем-цу за ле -

Парень

Хо-ди-ли, ну так что ж?

А.
-кар-ства-ми хо-ди-ли?

f *sf* *mf*

96

С. (прислушиваясь)

Не уж-то к нем-цу?

А то же, что греш-но.

Ведь не-христь он!

Ведь он по-га-ный!

А. *p* До-преж го -

Т. (подходя) *f* Кто? не-мец? ба - сур - ман!

Б. *f* До-преж го -

sf p

А. *p* До-преж го -

Б. *f* До-преж го -

Б. - го как сним на-чать як - шать - ся, крест на-до снять.

С. *cresc.* *ff* Ведь он кол - дун!

А. *ff* Ведь он кол -

Т. *cresc.* *ff* Ведь он кол - дун!

Б. *ff* Ведь он кол -

cresc. *ff*

- дун! Дру - жит с не - чис - тым! *mf*
 - дун! Дру - жит с не - чис - тым!
 Из -

С. Из -
 А. - ба - ви, гос - по - ди, из *mf* ба - ви!
 Б. Из - ба - ви бог, из - ба - ви!
 Из - ба - ви бог, из - ба - ви!

С. 97 *f*
 А. - ба - ви, гос - по - ди, из - ба - ви! А что он дал?
 Т. *mf* Из - ба - ви бог, из - ба - ви! А что он дал?
 Б. *f* А что он дал?
p

Парень

Да дал тра-вы.

ff
На - го - вор - на - я, брось - те!

ff
На - го - вор - на - я, брось - те!

Пар. (смутившись) (бросает сверток)

Мы ни - че - го... по - жа - луй, бро - сим.

Так - то!

p
И боль - ше

Так - то!

A.
к нем - цу луч - ше не хо - ди - те; то - го гля -

- ди, о - пу - та - ет лу - ка - вый. Ну, мы по -

p

C. *p* По - ра и нам.
A. - шли.
T. По - ка про - щайте.
B. *p* По - ди - ка до - ма ждут.

Расходятся. Сцена пустеет.

pp

Марфа, Дуняша и Петровна выходят из монастыря

98 L'istesso tempo

- System 4:** The right hand has a melodic line with some grace notes and slurs. The left hand continues with the chordal accompaniment.
- System 5:** The right hand concludes with a melodic phrase that includes a trill-like figure. The left hand continues with the chordal accompaniment.

СЦЕНА II

(Марфа, Дуняша и сначала Петровна)

99 Moderato

Марфа

Музыкальная партитура первого системного раздела. Включает вокальные партии Марфы, Дуняши и Петровны, а также фортепиано. Темп обозначен как Moderato. Ключевая сигнатура — две октавы выше (F#, C#), метр — 2/4. Петровна поет рецитативом: «Ишь ве-чер-то ка-кой! как буд-то ле-то.»

Moderato

Музыкальная партитура второго системного раздела. Включает вокальные партии Марфы (M.) и Дуняши (D.), а также фортепиано. Темп обозначен как Moderato. Ключевая сигнатура — две октавы выше (F#, C#), метр — 2/4. Марфа поет: «По-ди-ка ско-ро тя-чень-ка вер-». Дуняша поет: «хо-чет-ся и в гор-ни-цу ид-ти.»

Музыкальная партитура третьего системного раздела. Включает вокальную партию Марфы (M.) и фортепиано. Темп обозначен как Moderato. Ключевая сигнатура — две октавы выше (F#, C#), метр — 2/4. Марфа поет: «-нет-ся. Да-вай е-го, Ду-ня-ша, по-до-ждем мы здесь на ла-воч-ке.»

Allegretto ♩ = 92

Дуняша

По-жа-луй.

Петровна

Ну, по-си-ди-те здесь. А я пой-ду.

(уходит)

Allegretto ♩ = 92

*pp**dolce*

Марфа

Ты не ви-да-ла Ва-ню?

Где же ви-деть? Я у те-бя го-щу вто-ры-е

Да, я и за-бы-ла, ведь вче-ра он не был.

сут-ки.

Вот го-во-рят-то пра-вду,

Д. что не ве-ст у сей-час у-зна-ешь: толь-ко и ре-чей, что про ми-ло-го дру-га.

101

Марфа

espressivo

Смей-ся, смей-ся!

При-дет тво-я по-ра,-

са-ма по-лю-бишь.

М. А мне Ва-ню-шу грех и не лю-бить, мы сыз-ма-ла друг

М. к дру-гу при-вы-ка-ли. Сдет-ства.

Дуняша

Так ста-ло, вы дав-но зна-ко-мы?

a piacere

colla parte

pp

Ария Марфы

102

Molto andante $\text{♩} = 60$

Марфа

В Нов - го - ро - де мы ря - дом с Ва - ней жи - ли. У них был

cresc.

pp *cresc. poco a*

М. сад та - кой боль - шой, те - нис - тый.

poco *mf*

103 Adagio $\text{♩} = 44$ *dolce*

М. Как те - перь гля - жу на зе - ле - ный сад, где сми - лым друж - ком

pp

М. мы рез - ви - ли - ся, где из цве - тиков из ла - зо - ре - вых

poco cresc. espr. *dim.*

dolce 104 *sempre tranquillo e piano*

M. я е - му пле - ла вен - ки. И жи - ло - ся

M. нам в зе - ле - ном са - ду, и ды - ша - лось в нем нам при - воль -

poco riten. *a tempo*

M. - но так.

p espress.

M.

105 Allegro $\text{♩} = 126$

f

Марфа

Це-лый бо-жий

sfp

М.

день мы с ним бе-га-ли, ве-се-ли-ли-ся, за-бав-ля-ли-ся.

poco riten. *a tempo*

cresc. poco *sf* *pp*

М.

leggieramente

Ах, ах! ах, ах!

М.

poco rit.

p

106 Più lento $\text{♩} = 92$

M. А род - ны - е все, на нас гля - дю - чи,

M. у - лы - ба - ю - чись, у - те - ша - ю - чись,

The second system of the musical score continues the vocal line and piano accompaniment. The vocal line begins with the lyrics 'у - лы - ба - ю - чись, у - те - ша - ю - чись,'. The piano accompaniment continues with similar harmonic and melodic patterns as the first system.

M. го - во - ри - ли нам: по все - му ви - дать,

The third system of the musical score continues the vocal line and piano accompaniment. The vocal line begins with the lyrics 'го - во - ри - ли нам: по все - му ви - дать,'. The piano accompaniment continues with similar harmonic and melodic patterns.

M. что вас па - роч - ка.

The fourth system of the musical score concludes the vocal line and piano accompaniment. The vocal line begins with the lyrics 'что вас па - роч - ка.' and ends with a final note. The piano accompaniment concludes with a final chord and a few notes in the bass line.

107

M. *tr*
 Что зла - ты вен - цы для вас
p

M. *tr*
 string. poco a poco
 ско - ва - ны.
pp *cresc. poco a poco*

Allegro
s *lunga*
sf dim. e mor.

108 Adagio (Tempo I)

dolcissimo

M. *dolcissimo*

Сколь-ко яс-ных дней про-ве-ли мы в нем, каж-дый кус-тик нам го-ло-вой ки-

V-c. solo

pp dolce

Ob.

M. poco cresc. espr. dim.

-вал, де-ре-ва-то все сти-хой лас-ко-ю ди-во-ва-ли-

109

M. -ся на нас. И жи-ло-ся нам все-ле-

pp

M. *espr.* **allarg. poco** *dim.*

- ном са - ду, и ды - ша - лось в нем нам при -

cresc. *mf m.s.* *dim.* *p*

M. *dolce*

- вошь но, при - вошь но так.

pp

110 Moderato ♩ = 92
Recit.

M. Тут по-мер-ста-рый лы-ков, а Ва-нюшу к се-бе взял

p

M. дя-дя, Нар-вский во-е - во-да. *m.s.* Так мы и не ви-да-лись дол-го, дол-го.

M.  *sf* *p* *v*

Тут слух прошел, что царь у-слал Ва-ню-шу в чу-жи-е зем-ли. Как мне бы-ло

M. 

горь-ко, на-пла-ка-лась я в до-воль.

111

M.  *sf* *pp* *cresc. poco*

Сла-ва бо-гу, что по-на-прас-ну. Ны-неш-ней вес-но-ю мы в сло-бо-ду при-

M.  *mf dim.* *p*

е-ха-ли и с Ва-ней о-пять свел бог.

Дуняша Ты, чай, и не у-

Сцена III

(Марфа, Дуляша, потом Лыков и Собакин)

112 *Allegro moderato* ♩=112

Марфа не отвечает и смотрит в глубину сцены, где в это время по-
зываются два знатных вершника. Выразительный облик первого из

М. 

Д.  - зна-ла.

Allegro moderato ♩=112

них, закутанного в богатый охабень, дает узнать в нем Иоанна Васильевича Грозного; второй вершник, с мет-

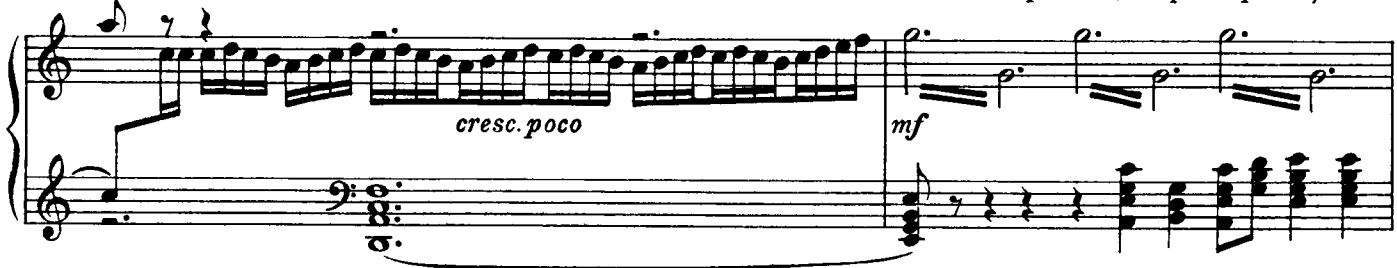

cresc. poco *mf*

лою и собачью головою у седла, — один из приближенных к царю опричников.

f *cresc.*

Государь останавливает коня и молча пристально смотрит на Марфу. Она не узнает царя, но пугается и за-
стывает на месте, чувствуя устремленный на себя его пронизательный взгляд.

113

Марфа

Ах, что со

ff *sf* *p*

М. мной? за - сты - ла в серд - це кровь!

Дуняша (про себя). Как смот - рит он!

М. Царь медленно удаляется.

Д. Как взгляд е - го у - грюм!

p cresc.

114

М. *p* Мне стро - гий взгляд е - го, тя - же - лый, как

Д. *p* Са - ма не сво - я

М. ка - мень, на ду - шу на - лег. Кто бы ни был он, но
 Д. от э - тих я глаз. До гре - ха не -

115 **Allegro** $\text{♩} = 126$ Вглубине пока -
 М. стра - шен мне, стра - шен мне у - грю - мый взор е - го.
 Д. - дол - го тут, сгла - зить мо - жет он на - век.

Allegro $\text{♩} = 126$

cresc. *sf*

зываются Собакин и Лыков.

Лыков

А у ка - лит - ки кто - то уж сто - ит.

Собакин

Я го - во - рил те - бе,

с. И - ван Сер - ге - ич, что ста - нет до - жи - дать - ся.

Лыков (с поклоном). *più largo* Здрав - ствуй, Мар - фа Ва - силь - ев - на! *a tempo*

Марфа (кланяется). (стыдливо) И - ван Сер - ге - ич! Же -

м. - них сво - ю не - вес - ту за - бы - ва - ет, вче - ра весь день и глаз не по - ка - зал...

Квартет

(Марфа, Дуняша, Лыков, Собакин)

116 Largo $\text{♩} = 52$

Марфа

Дуняша

Лыков

Собакин

tr

О, ко -

tr
По - го - ди, мо - я ми - ла - я,Largo $\text{♩} = 52$ *pp**p*

М. *tr*
Друг мой, друг мой

Д. *tr*
Хо - ро - ши, хо - ро - ши о - ни, и не - вес - та, и

Лык. -гда б ско - рей, ко -гда б ско -рей те на - ста - ли дни, те на -

С. мо - я ми - ла - я до - чень - ка, ско - ро, ско - ро на - век твоим

dolce

М. Ва-нюш-ка, друг мой Ва-нюш-ка, не-на-гляд-ный свет!

Д. су-же-ный!

Лык. -ста-ли дни! *dolce* О, ко-гдаб ско-рей

С. бу-дет он.

pp

espr.

М. Же - ни-шок ты мой!

Д. *espr.* Точ-но веш-ний день

Лык. те на-ста-ли дни *espr.* сча -

С. *espr.* Зо-ло-тым коль-цом об - ручишь-ся с ним,

117

М. Как лю-бить, лас - кать те-бя ста - ну я, как лю-бить, лас -

Д. с зорь-кой ут - рен-ней. По-гля-дишь на них, по - гля -

Лык. - стья, ра - дос - ти. Серд - це бьет - ся в гру-ди,

С. *p* за - ве-дешь свой дом,

p sempre legato

М. - кать те-бя ста-ну я, как лас - кать ста-ну я, ста - ну

Д. дишь, за-лю - бу-ешь - ся, по - гля - дишь.

Лык. серд - це бьет - ся в гру-ди, в гру-ди, *mf* *f* в тем ве -

С. *p* *poco cresc.* за - ве - дешь сво - е гнез-дыш-ко.

poco cresc. *cresc.*

dim.

М. я да рас - че - сы - вать куд - ри шел

Д. По - гля - дишь - и от всей ду - ши, и от всей, от

Лык. -се - лым дням, к тем ве - се - лым дням, ко тем дням по - ры.

С. *mf* За - жи - вешь влюб - ви, за - жи - вешь, за - жи - вешь, за - жи - вешь влюб - ви и со -

118

М. - ко - вы, во - чи яс - ны - е, во - чи яс - ны - е те - бе гля - дю - чи,

Д. *f* всей ду - ши, о - то всей *espr.* по - же -

Лык. *f* - ва - ет ся, к тем день - кам; *espr.* и не хо - чет ждать да от -

С. *f* - гла - си - и, за - жи - вешь.

М. гля - дю - чи во - чи

Д. - ла - ешь им ве - ка дол - го - го да счаст - ли - во - го,

Лык. - кла - ды - вать, к тем день - кам, к тем, к тем день - кам, к тем

С. *espr.* За - жи - вешь в люб - ви да *росо cresc.* со - гла - си - и, *mf*

М. яс - ны - е, во - чи яс - ны - е те - бе гля - дю - чи,

Д. *f* от ду - ши по - же -

Лык. *espr.* день - кам, и не хо - чет ждать да от - кла - ды - вать,

С. *f* за - жи - вешь. *espr.* За - жи - вешь в люб - ви да со -

М. *mf* гля - дю - чи, *f* гля - дю - чи, *p* в о - чи яс - ны - *cresc. riten.*

Д. *rosso cresc. mf* - ла - ешь им ве - ка, ве - ка дол - го - го, *f* от ду - ши, *p cresc.* о - то всей ду -

Льк. *mf* к тем день - кам к тем, к тем день - кам, *f* к тем день - кам о - но, *p cresc.* по - ры - ва - ет -

С. *mf* - гла - си - и, да в со - гла - си - и, *f* за - жи - вешь, *p cresc.* за - жи -

М. *f a tempo* - е гля - дю - чи. *p*

Д. *f* - ши, *p* о - то всей.

Льк. *f* - ся, *p* к тем день - кам.

С. *f* - вешь, *p* за - жи - вешь.

a tempo

119 Allegro moderato $\text{♩} = 112$

Recit.

C. *sf* *p* *f*

Ну что ж, про - си - те до - ро - го - го го - стя

C. *p* *f*

в из - бу - вой - ти. Ка - ка - я есть виш - не - ва! А стол на -

Марфа *p* *f*

На - крыт. Уходят в калитку.

C. *p* *f*

-крыт? По - кор - но про - сим.

p *f*

Темнеет.

В доме Собакина зажигают огонь.

120 Adagio $\text{♩} = 48$

В глубине сцены, прикрытая фатой, показывается Любаша; она медленно, оглядываясь по сторонам, крадется

между домов и выходит на авансцену.

СЦЕНА IV

(Любаша одна, потом Бомелий)

122 Allegro moderato $\text{♩} = 112$

Любаша

Recit.

Раз - ве - да - ла! Так вот гнез - до го - луб - ки?..

Подходит к дому Собакина.

По - смот - рим на кра - са - ви - цу тво - ю.

p espress.

123

(Смотрит в окно)

Да... не дур - на...

*p**pp**p*

ру - мя - на и бе - ла, и глаз - ки с по - во - ло - кой... Э - то Мар - фа? Мне про не -

*pp**p**pp*

I. *e* дру-го-е го-во-ри-ли. От серд-ца от-лег-ло: раз-лю-бит

II. ско-ро Гри-го-рий э-ту де-воч-ку! Взгля-ну е-ще... А!

124 *Agitato* $\text{♩} = 126$ Отбе-гает от до-ма.

I. э-то кто?.. Их две! Э-то кто?..

II. Вот, вот о-на, Лю-ба-ши-на зло-

Л. *-дей - ка, чер.но.во - ло - са.я,с.со.боль.ей.бровь - ю! Ох! хо - ро.ша! Не*

Л. *Подходит к окну.*
чуд.ит.ся.ли.мне? Не.чуд.ит.ся.Ка.

125
Л. *.ка.я.кра.со.та! гла.за.ка.ки.е! Э.той.не.раз.*

Л. *.лю.бит. За.то.и.я.е.е.не.по.ща.*

II. *f* *sp*

- жу. Как го-ло - ва го-рит!

II. *f* *ff*

Где э - тот не-христь? Стучится к Бомелию.

v-ni I

126

Allegro non troppo $\text{♩} = 112$

II. *p*

От - крой ок-но, у - ви-дишь.

Бомелий (за сценой).

Кто там стучит?

Allegro non troppo $\text{♩} = 112$

p

Л. Выхо-ди комне-ско - ре. е.

Б. (открывая окно) Лю-ба-ша! Пospешно выхо-дит с фонарем из калитки. Вой-дем ко

p *pp*

Л. (вырывая руку) Нет, не пой-

Б. мне, (берет Любашу за руку) здесь хо-лод-но и сы-ро.

p *pp* *trem.* *sf*

Л. -ду к те-бе я ни за что!

Б. За - чем при - шла? Я рад слу -

p *cresc.*

poco string.

Allegro $\text{♩} = 138$

Б. *ж*ить. Для де - вуш - ки при - го - жей на все, на все го -

sf

127

Любаша

Я слы - ша - ла, что ты до - су - жий

Б. - тов.

pp

Л. зна - харь, что ве - да - ешь не - ду - ги и ле -

Л. - кар - ства. Ска - жи мне, мо - жешь ли со -

I.

- ста - вить та - ко - е зель - е

II.

ча - ра - ми сво - и - ми, чтоб не со -

II.

- всем сгу - би - ло че - ло - ве - ка,

II.

а из - ве - ло бы толь - ко кра - со -

II. *-ту, и то не вдруг, а по - не -*

Fl. e V-ni

cresc. poco

II. *-мно - гу? По - нял? Та - ко - е*

Бомелий

Как не по - нять!

129

f *pp*

II. *зель - е, чтоб гла - за по - туск - ли; что - бы сбе - жал с ли - ца ру -*

Б. *Та - ко - е зель - е есть,*

f *pp*

Л. *мя-нец а-лый;* *чтоб во - ло - сок по во - лос - ку по-вы-пал*

Б. *е - го, по-жа-луй, дам,* *но по - ро-шокмой*

f *pp* *f*

Л. *и вы - сох-ла* *вся на - лив-на - я*

Б. *до-рог,* *е - го да - вать* *о - пас - но:*

f marcato

Л. *грудь.*

Б. *как у - знают,* *ме-ня каз - нят.*

ff

130 Poco meno mosso

Recit.

(поднося руку к фонарю)

И. На пы - ке не ска - жу, от - куда вазя - ла. Гля - ди сю.

Б. (пристально смотря на Любашу)
А очень нуж но?

Poco meno mosso

p *pp*

И. - да; вот пер - стень и - зум - руд - ный. Есть у ме -

pp

И. - ня и о - же - рель - е. Жем - чуг так ра - дугой и от - ли -

pp

И. - ва - ет, хо - чешь, возь - ми се - бе. Иль ма - ло?

mf *p*

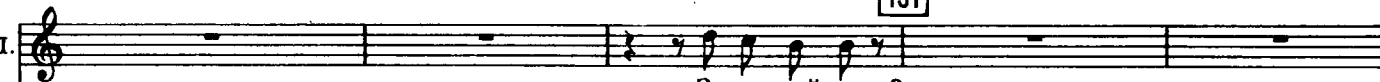
Л.  За ветный, что ль?

Бомелий
Непро-даж-ный мой по-ро-шок. Да!

p

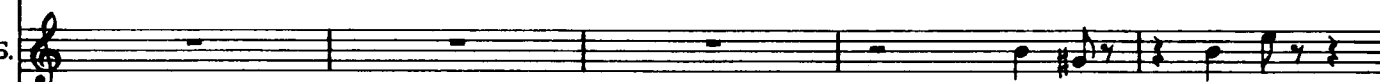

Л.  **Allegro**
А что ж ты за - вету хочешь?

Б.  Что же? Сте - бя?

Allegro

Л.  *f* (вырывая руку)
Что, не-мец?

Б. *espr.* (схватывает ее за руку)
Сте - бя не - мно - го... о - дин лишь по - це - луй!

sf

II. Ты у.момрех.нул.ся? Про.щай,ко.ли не хо.чешь,я най.ду дру.го.го по.его.

Animato assai $\text{♩} = 160$ Перебегает на другую сторону улицы; Бомелий бежит за нею.

II. -ворчи.вей.

132 Recit. (poco più lento)

II. Не тро.гай! Я за.кри.чу.

Бомелий

Не тро.ну.

(poco più lento)

Б. Толь.ко.зав.тра все рас.ска.жу бо.я.ри.ну Гряз.но.му.

Любаша (про себя).

a tempo (alla breve)

espress.

Сам бес тебя, про - кля - тый, на - у - ща - ет!

Те - бе я, вер - но, ма - ло по - су -

И. - ли - ла. Возь - ми с ме - ня по - след - нюю тря - пи - цу, сам

И. це - ну по - ло - жи тво - ей за - слу - ге, я вы - плачу,

И. я в ка - ба - лу пой - ду. Ну, го - во - ри!

Бомелий *espress.* Лю - би ме - ня, лю -

Б. би, лю - би ме - ня, Лю - ба - ша! лю - би ме - ня, лю -

Б. би, кра - са - ви - ца, не бой - ся!

133

Allegro vivo ♩ = 166

Собакин (из дома Собакиных доносятся веселые голоса и смех)

И - зо лу - ка не мы, из пи -

с. - ща - ли не мы, а по - пить да по - петь, по пля -

Марфа (за сценой).

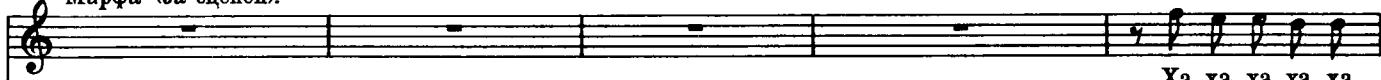

Ха-ха-ха-ха-ха-

Дуняша (за сценой).

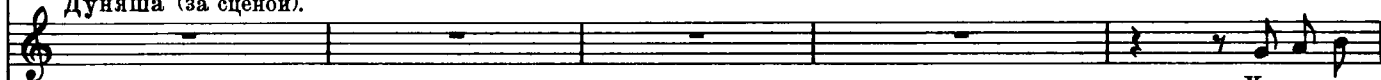

Ха-ха-ха-

И. Лыков (за сценой).

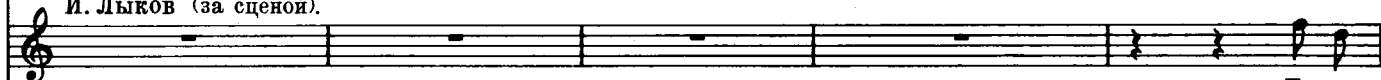

То не

- сать — против нас ни ко - го не сыс - кать.

Что

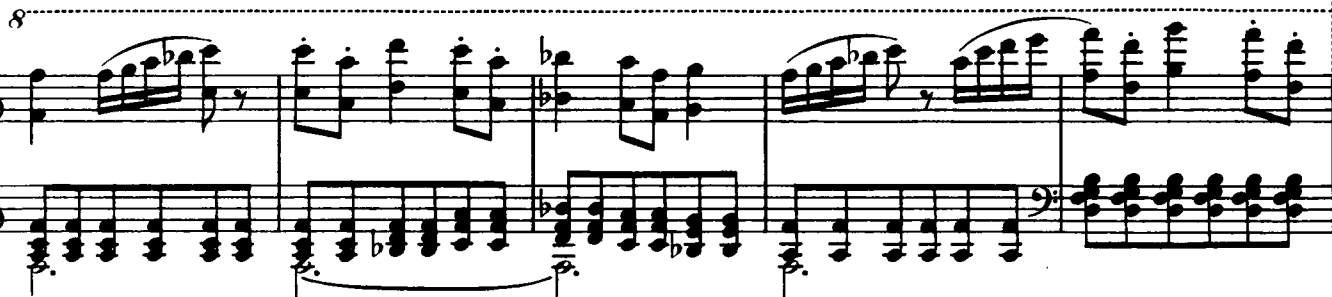
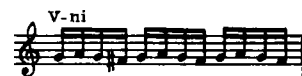

- ха-ха-ха-ха-ха-ха - ха!

Ха-ха-ха-ха-ха - ха-ха-ха-ха-ха-ха - ха!

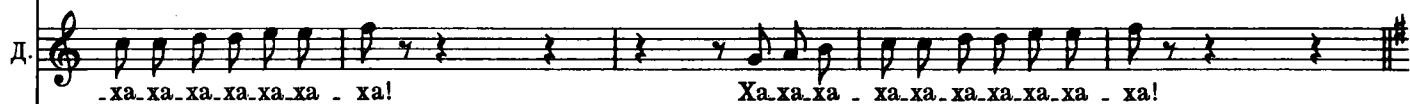

- ха-ха-ха-ха-ха-ха - ха!

Ха-ха-ха - ха-ха-ха-ха-ха-ха - ха!

в бровь, пря - мо в глаз:

по - жа - луй, про нас.

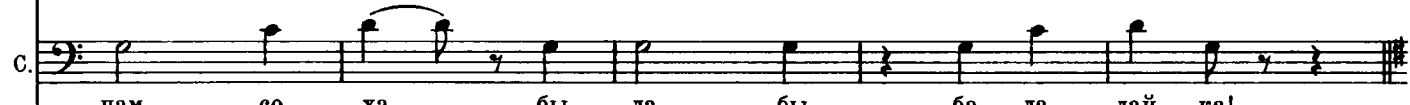

нам со - ха, бы - ла бы ба - ла - лай - ка!

134 Allegro $\text{♩} = 138$
Любаша Recit.

Сме - ет - ся... О, за пла - тишь же ты мне за э - тот смех!

(Бомелию)

Сту - пай го - то - вить зель - е. Я по - ку - па - ю. Слы - шишь?

pp colla parte

Я со - глас на. Я... по - ста - ра - юсь по - лю - бить те - бя.

p

Animato $\text{♩} = 160$
Бомелий опрометью убегает в свой дом.

p cresc. f dim.

СЦЕНА V

(Любаша одна, потом Лыков и Собакин; позже Бомелий)

Ария Любаша

135 **Larghetto** ♩ = 52

Любаша

Вот до че - го я до - жи - ла... Гри - го - рий...

Гос - подь те - бя о - су - дит, о - су - дит за ме - ня.

О - на ме - ня кра - си - ве - е, и

ко - сы длин - ней мо - их. Да

Л. *espr. molto*

все ли тут е - ще? Да

136

Л. лю - бит ли е - го о - на, да лю - бит ли, как я люб - лю?

mf

Л. *espr.*

Л. Сей - час сдру - гим сме - я - лась...

f p

II. *pp*

Не лю - бит, нет, не лю - бит.

II. *espress.*

II. *rit. poco*

Не лю - бит, нет, не лю

p *pp*

II. *a tempo*

- бит.

pp

137 Allegro vivo

Марфа

(за сценой)

Прощай, Иван Сергеевич.

Собакин

Из калитки выходят Лыков и Собакин.

Прихо-

С. - ди же завтра и Грязного приво-ди.

Лыков

(кланяясь)

Придем, придем.

Ну, добрый

Лыков уходит, Собакин возвращается в дом.

C. *путь те-бе.*

p *cresc.*

138 Allegro (meno mosso)

Любаша (выступая)

Recit. *colla parte*

У-шли! Так здесь Гри-го-рий зав-тра бу-дет? Что ж

f *dim.* *p* *cresc.* *sf*

Бомелей выходит из своей калитки и крадется к Любаше.

II. *э-тот о-ка-ян-ный не и-дет?*

fp *tr*

II.

fp *tr* *f*

Л. При - нес ли зе - лье?

Бомелий
Ты здесь? На, го - то - во.

Л. Бомелий дает ей порошок. *più lento*
Да - вай сю - да. Но, ес - ли ты об - ма - нешь?

Б. Нет, я те.

più lento

Л. *riten. molto*
И я не об - ма -

Б. - бя об - ма - нывать не ста - ну; а ты ме - ня?

riten. molto

139 Moderato assai $\text{♩} = 80$ Оборачивается к дому Собакиных.
espr.

Л. - ну. Ты на ме - ня, кра - са - ви - ца, не ^xсе

pp *poco cresc.* *cresc.*

Л. - туй! Ку - пи - ла я кра - су тво - ю, ку -

f *dim.* *pp* *poco cresc.*

Л. - пи - ла; но за - пла - ти - ла до - ро - го... по - зо

cresc. *cresc.* *sf* *pp* *allarg. molto*

Л. - ром! Та - щи ме - ня в сво - ю ко - ну - ру, не - мец!

f *cresc.*

Бомелий быстро увлекает ее к себе.

f *cresc.* *ff*

p *pp*

СЦЕНА VI
(Опричники)

140 Moderato $\text{♩} = 80$
(За сценой)

Т.
Опричники То не со-ко-лы в под-не-бесь-е сле-та-лись, на по-те-ху доб-ры мо-лод-цы сби-

Б.

Moderato $\text{♩} = 80$

- ра-лись, во чис-то-е о-ни по-ле вы-ез-жа-ли, ре-ти-во сво-е сер-

Во чис-то-е о-ни по-ле вы-ез-жа-ли, ре-ти-во сво-е сер-

141 Дверь дома кн. Гвоздева - Ростовского распаивается настежь; на крыльце
animando poco a poco

- деч-ко по-те-ша-ли. Во чис-том по-ле о-ни зверь-ё тра-ви-ли, су-про-

- деч-ко по-те-ша-ли. Гой! Гой! Гой!

animando poco a poco

появляется пьяная ватага опричников. Из-за угла выбегают слуги с фонарями; подводят коней.

- тив-ни-ков ко-нем о-ни да-ви-ли. Ни-ко-му-то нет от мо-лод-

Гой! Ни-ко-му-то нет от мо-лод-

- цев за-щи-ты, все их во-ро-ги кру-гом ле-жат по-би-ты.

Та - ко - ва жи - вет у мо - лод - цев рас - пра - ва, за рас -

Опричники трогаются в путь.
- пра - ву э - ту до ве - ку им сла - ва! До ве - ку им сла -

Animato ♩ = 100 **ЗАНАВЕС**

- ва!

Animato ♩ = 100

tr.

trem.

tr.

fff

ДЕЙСТВИЕ ТРЕТЬЕ

Дружко

ВСТУПЛЕНИЕ

142 Moderato $\text{♩} = 96$ *ten. assai*

Tranquillo

СЦЕНА I

ЗАНАВЕС. Горница в доме Собакина. Направо три красных окна; налево в углу изразцовая печь; подле нее, ближе к авансцене, сениная дверь. На заднем плане, посредине, дверь; на правой стороне стол перед лавкою; на левой, у самой двери, поставец. Под окнами широкая лавка. Собакин, Лыков и Грязной сидят на лавке у стола.

Трио

(Лыков, Грязной и Собакин)

145 Andantino commodo ♩ = 88

Собакин *p*

Что гос-по-да гне-вить, И-ван Сер-ге-ич, се-мей-ка нас из-

-ряд-на-я! Ведь до-ма-то с пол-дю-жи-ны о-ста-лось мо-лод-цов. Что

гос-по-да гне-вить! Бы-ва-ло, я все-гда за стол са-дил-ся сам - две-над-цать, ре-

Лыков

146

Когда же дочь - то ты при-стро-ишь
 - бят вот по-же-нил, так ста-ло мень-ше.

Лык. к мес - ту? По - ра - бы нам, на - зва - ный тесть, ве - се - лым пир -

dolce

Лык. - ком да и за сва-деб-ку.
 Собакин

Recit.
 По - ра бы. Да, вишь, по -

mf *sfp* *sf*

С. - ка-мест не до свадь-бы. На - ме-дни го-су-дарь при-го-во - рил смот-реть всех

p

c. де - вок, что сю - да све - зё - ны. Мо - ю Мар - фу - шу то - же про - пи - са - ли...

147 Лыков
Е - е за - чем?
Ду - ня - шу то - же.

c. Всех - то бы - ло де - вок две ты - ся - чи, а нын - че вот по - шло

Грязной встает из - за стола.
на - пе - ре - чет две - над - цать. Что с то - бой, бо - я - рин?

agitato

Грязной

in tempo 148

Нет... должно быть, так... пройдет.

Собакин

Иван Сергеевич,

in tempo
tranquillo

Лыков

Женюсь ли, нет ли, то весть

пол - но, пол - но, не кру - чинь - ся!

p espr.

бог.

А серд - це чу - ет:

Мо - гу ли я на - ру - шить сло - во?

Лык. быть бе - де. Е - е люб -

С. Я сам бы рад по - кон - чить де - ло.

Лык. - лю я боль - ше жиз - ни.

С. Мы о - бо - ждать долж -

Лык. Мне без не - е про - жить не - дол - го,

С. - ны ма - лень - ко.

149 un poco agitato

Лык. про-ма - ять-ся на све - те.

Грязной (в сторону).

За-сты-ла кровь... что ес-ли вдруг! Нонет, то - го не мо - жет быть.

С. Ты не ту - жи, най - дут-ся луч-ше Мар - фы.

un poco agitato

p

Лык. Но как же быть мне и что же де - лать? Ведь я слу -

Г. Ведь не од - на ж о-на, ведь их две - над - цать. Бог даст, из -

С. Вот го - су - дарь всех де - вок пе - ре - смот - рит, то - гда и

v-ni

Лык.

- га ца - рю и го - су - да - рю.

Г.

- бу - дем мы бе - ду, а зель - е по -

С.

мы сво - ю сы - гра - ем свадь - бу.

cresc. poco

f

6

Г.

- мо - жет Мар - фе су - же - но - го вы - брать.

f

6

(подходя к Собакину)

Г.

А я уж сам и в дру - жи на - звал -

f

sf

dim.

150 **Tranquillo**

Лыков

Г. Коль быть че - му, то - го уж
- ся.
Собакин
Нет, нет, И - ван Сер - ге - ич, не грус - ти и

Tranquillo

Лык. не ми - ну - ешь.
С. по - пус - ту, дру - жок, не у - би - вай - ся. Ведь друж - ко есть у нас, при - да - но - е дав - но го.

Лык. Грязной Бо - я - рин,
Раз - ве в друж - ки не по - зо - вешь?
С. - то - во, за сва - ха - ми те -

Дык.  *meno cresc.* *f*

вчес - ти э - той мне ед - ва ли от - ка - жешь ты.

Г. Спа - си - бо, друг!

С. - перь, ка - жись, не ста - нет де - ло, за ко - ро - ва - ем тож.

151

Recit. (l'istesso tempo)

(вставая)

С. Сем - ка я *f* *fp*

С. Пет - ров - не ве - лю мед - ку из по - гре - ба до - стать. Тем вре - ме - нем Мар -

С. - фу - ша по - дой - дет с Ду - ня - шей, да с Са - бу - ро - во - ю, Дом - ной И - ва - нов - ной. Уходит в среднюю дверь.

СЦЕНА II
(Лыков и Грязной)

152 Poco più mosso ♩ = 112

sf f dim. p ritard.

a tempo f dim. p ritard.

Лыков *Più lento molto espr.*

Ска-жи, бо-я-рин, ес-ли б, как я, ты был про-сва-тан

Лык. и не-вес-ту сво-ю лю-бил как я, ты что бы сде-лал?

Ариетта Грязного

153 Allegro moderato assai $\text{♩} = 100$

Грязной

Что сде-ла-ла бы?

Пус-кай во всем гос-под-ня бу-дет во-ля! Не на-до-жить же

ру-ки на се-бя. Ведь я и сам взлю-бил тво-ю не-вес-ту и

сва-та-л-ся, да по-лу-чил от-каз. Так что ж тут де-лать?

Г. Раз - ве де - вок ма - ло? Не э - та, так дру - га - я, все рав - но.

cresc.

154
Г. Я сам е - ще к вам в дру - ж - ки на - би - ва - юсь, и мне же лю - бо - ва - ше

mf

Г. ми - ло - вань - е. По - шли гос - подь со -

Г. - вет вам да лю - бовь!

mf

СЦЕНА III

(Лыков, Грязной, Собакин и Домна Сабурова)

Входит Собакин со стопой меда и чарками.

155 **Темпо I** ♩ = 88

p

Più mosso ♩ = 112Собакин **Recit.**

А вот и мед, и чарочки.

Прикушай, бо-ярин.

mf *sf*

Ва-ня, прихлеб-ни, го-лубчик.

Ни-как о-

p

-ни?

Ка-литкой кто-то хлопнул.

sf *f*

Входит Домна Сабурова.
Д. Сабурова

Ах,

О.ни и есть! Ну, что, ка.ки.е ве.сти?

ба.тюш.ка! Дай дух пе.ре.ве.сти! Да по.шли в свет.

А где же дев.ки?

-ли.цу снять о.хаб.ни. Вот, ба.тюш.ка

Д. С.

Ва-си-лий Сте-па-но-вич, мне ра-дость-то ка-ку - ю

Д. С.

по-слал гос - подь! Ты зна-ешь ли, кор - ми - лец,

cresc. poco

Д. С.

ведь го - су - дарь с Ду-ня-шей го - во - рил.

Собакин

Нет! Рас-ска-жи - ка.

sf sf

Ариозо Сабуровой

157 Moderato ♩ = 96

Д. Сабурова

Вот, ба-тюш-ка, впус-ти-ли нас в хо-ро-мы,
colla parte

p *p*

Д. С. по-ста-ви-ли всех де-вок в ряд. И на-ши
Собаки И на-ших?

mf *p*

Д. С. тут же. Ду-ня-то сто-я-ла так кра-еш-ка, Мар-фу-ша-то по-даль-ше.

pp

Д. С. Ну уж и дев-ки! Не-че-го ска-зать: все на под-

p

158

Д.С. 
 - бор, од-на дру-гой кра - си - вей. И как же все раз-ря-же-ны!

 *pp*

Д.С. 
 Че - го уж тут не бы-ло! И бархат, и ат-лас.

 *p*

159

Д.С. 
 Что жем-чу-гу на Кол-тов-ской од-ной!

 *pp*

Д.С. 
 Сго-дя ма - лень - ко, ан, и - дут бо -

 *cresc. poco*

L'istesso tempo

Д. С. *f* *pp*

- я - ре. „Царь, царь и - дет!“

Д. С. *cresc. poco*

Мы на - земь по - ва - ли - лись, а как уж вста - ли,

Д. С. *f*

ви - дим: царь и - дет, а с ним ца - ре - вич.

160

Д. С. *f pp* *cresc. poco*

Кру - гом бо - я - ре.

Д. С.

Как взгля-нет го - су - дарь, что яс - ный со - кол,

Д. С.

в хо - ро - мах слов - но по - свет -

Д. С.

- ле - ло. Вот

Д. С.

ми - мо раз про - шел, дру - гой и тре - тий, с Кол - тов - ской шу - тить из -

161

Д. С. - во-лил, что жем-чуг ей, чай, ру-ки от-тя - нул.

Д. С. Спро-сил Ду - ня - шу, чья о-на та - ка - я, от-ку-до-ва,

Д. С. ко - то - рый ей го - док.

Д. С. Рас - спра-ши-вал, а сам все улы-бал-ся. А на тво -

162

Д. С.
 - ю - то по - смо - трел так зор - ко. Ду - ня - ша - то сна -

pp

Д. С.
 - ча - ла за - ро - бе - ла и ше - по - том бор - мо - чет про се - бя;

Д. С.
 а он все сла - ской да су - луб - кой. Гля - жу, со - всем о - пра - ви - ла - ся

cresc.

Д. С.
 дев - ка: и го - во - рит и, по - чи - тай, сме - ет - ся; гла - зен - ки так и

p

Д.С.

све-тят-ся, вся рас-крас-не-лась мо-я я-соч-ка са-ма, ну, ма-ков цвет а-ле-ет,

163

Moderato

Д.С.

да и пол-но.

Собакин

Так, ста-ло быть, не

Moderato

Д.С.

Recit.

Не зна-ю уж, кор-ми-лец мой, не зна-ю.

С.

кон-че-ны смот-ры? А что, и

с.

впрямь, как знать? Ты вот у нас, а кто-е-му хо-зя-и-ну, быть мо-жет,

Д. Сабурова

с.

пришли бо-я-рес царским сло-вом. А? Шу-ти, шу-ти! А

д.с.

ес-ли б до-ве-ло-ся, при-шел бы сам с пок-ло-ном. Пой-ти пуг-

д.с.

-нуть мне де-вок: Собакин за-бол-та-лись. Уходит. Пой-ду и я,

Уходит. В горнице начинает темнеть.

С. ве-лю кой-что по-вы-нуть.

Лыков

Allegro moderato ♩ = 100

164

Грязной в задумчивости садится к столу.

Recit.

Не-уже-ли Ду-ня-ша?

Лык.

Быть не может! У-жель гос-подь мне Мар-фу со-хра-нил? У-жель мо-гу на-

Лык.

росо rit.

-звать те-перь без стра-ха мо-ю го-луб-ку ми-ло-ю су-пру-гой?

Ария Лыкова

Allegretto $\text{♩} = 112$

А ЛЫКОВ

dolce

Ту - ча не - наст - на - я ми - мо про -

Лык.

- мча - ла - ся, сол - ныш - ко сно - ва над

Лык. на - ми взо - шло. Мне воз - вра - ти - ли те -

p

dim. *pp*

Лык. - бя, не - на - гляд - на - я, до - ля счаст -

Лык. - ли ва - я сно - ва нас ждет.

mf

Лык. Ста - ну те -

B dolce

p *dim.* *pp*

Лык.
 - бя я и хо - лить и не - жить,

Лык.
 ста - ну ле - ле - ять го - луб - ку мо -

Лык.
 - ю. *dolce* Теп - лой за - бо - то - ю,

Лык.
 лас - кой лю - бов - но - ю бу - дем друг дру - гу мы

Росо più animato
 C più f

Лык. жизнь у - слаж - дать. Как я бо -

Лык. - ял - ся - то, как я тре - во - жил - ся!

Лык. Но по - не - мно - гу у - тих - ла пе -

росо rit. D Tempo I

Лык. - чаль.

Лык.

Лык.

p

Ми - мо про - мча - ла - ся

Лык.

cresc.

ту - ча не - наст - на - я, сол - ныш - ко

Лык.

сно - ва над на - ми взо - шло,

Лык. СОЛ - ныш - ко сно ва над

Лык. на - ми взо - шло.

ten. ad lib.
sf.

Лык.

Allegro moderato ♩ = 100

Грязной

Ведь я же го-во-рил те-бе: не на - до за-ра-не-е ту-жить и го-ре-вать;

Г. те - перь и сам ты ви - дишь, что на свадь - бе у те -

Г. - бя мне быть хмель - но - му. По - го - ди же, вот дай войти сю - да тво - ей не -

The second system continues the vocal and piano parts. The piano accompaniment includes a *tr* (trill) marking on a note in the right hand.

Г. - вес - те, я нын - че же по - здрав - лю вас. А кста - ти,

Лыков

На - лей, на - лей, бо - я - рин.

Г. и мед здесь есть. Вишь как тем - но...

165

Лык. Ты о-той-ди-к ок-ну.

Отходит к окну.

И то!

pp *mf* *p*

Наливает и ставит на стол.

Берет другую чарку,

Ну вот и же-ни-хо-ва-чар-ка. Те-перь не-вес-те.

f *sf* *p*

отходит к окну и, повернувшись спиной к Лыкову, поспешно сыплет в чарку порошок, который был у него за па-

f *pp* *f* *p*

зухой. Затем он наливает мед и ставит чарку на поднос.

Вот и все го-то-во.

p

СЦЕНА IV

(Марфа, Дуняша, Домна Сабурова, Лыков, Грязной, Собакин и женский хор)

Секстет с хором

166 Andante $\text{♩} = 69$ Входит Собакин со свечами; за ним Марфа, Дуняша, Сабурова и девушки из прислуги

Собакиных.

По знаку Грязного Лыков подходит к Марфе и становится рядом с нею; Грязной подносит им чарки на подносе.

167 Poco più mosso
Грязной (с поклоном). *f maestoso*Лыков берет чарку,
пьет и кланяется.

По-больше же-ни - ху,

по - ме - не - е - не -

Марфа отпивает немного, ставит чарку на поднос и кланяется.

Г. -вес те!

cresc. *f* *cresc.* *ff* *tr*

Г. Как ис-ста-ри ве.

tr *marcato* *sf*

росо rit. Марфа допивает и кланяется. 168 *Larghetto* ♩ = 92 Петровна обносит всех медом.

Г. -дет - ся, - всю до дна. Дай бог, чтоб дом у вас все.

f *pp*

Г. -гда был ча-шей пол-ной, чтоб по-лон был все-гда каз - но - ю зо-ло-той.

Марфа (с поклоном).

Лыков (с поклоном).

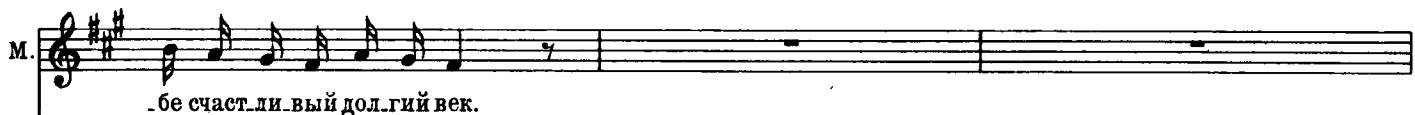

Д. Сабурова

Лык.

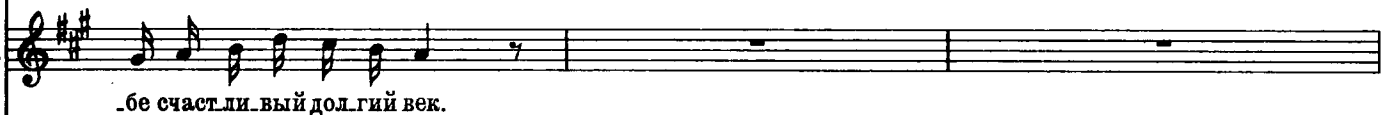

Собакин

Д.С. - вет вам да лю-бовь, в со - гла - сье век прожить. Дай бог вам

Дуняша

Дай бог вам

С. дол-гий век, дай бог счаст - ли - вый век!

Д.С. дол-гий век, дай бог счаст-ли-вый век, в со - ве - те да в люб-ви, дай бог вам яс-ных дней, счаст-ли-вых

Д. дол-гий век, дай бог счаст-ли-вый век, в со - ве - те да в люб-ви, дай бог вам яс-ных дней, счаст-ли-вых

Грязной

Дай

The second system of the musical score features three vocal parts and piano accompaniment. The vocal parts are: a Soprano (Д.С.) line with lyrics 'дол-гий век, дай бог счаст-ли-вый век, в со - ве - те да в люб-ви, дай бог вам яс-ных дней, счаст-ли-вых'; a mezzo-soprano line labeled 'Д.' with lyrics 'дол-гий век, дай бог счаст-ли-вый век, в со - ве - те да в люб-ви, дай бог вам яс-ных дней, счаст-ли-вых'; and a Bass line labeled 'Грязной' with lyrics 'Дай' and a dynamic marking of *f*. The piano accompaniment consists of two staves (treble and bass clef) with a dynamic marking of *f*.

169

Марфа *mf*

Бла-го-да-рим за лас-ку всех,

спа-

дней!

Со-вет да лю-бовь!

дней!

mf

Дай бог вам в со-гла-сье

Лыков

mf

Спа-си-бо вам,

бла-го-да-рим за

бог вам в со-гла-сье жить,

p

Собакин

Дай бо-же вам в со-гла-сье жить, в со-

-си-бо вам!

Со-гла-сье, лю-бовь

жить!

Дай бо-же вам

в сча-стье про-жить.

лас-ку всех.

-вет да лю-бовь!

По-шли вам бог,

по-шли вам

-ве-те.

По-шли вам бо-же счаст-ли-вый дол-гий век,

m.d.

М. Спа - си - бо всем вам за лас - ку, при - вет!

Д. С. по - шли вам бог, по - шли вам бог!

Л. К. Спа - си - бо вам!

Г. бо - же со - вет да лю - бовь!

С. по - шли вам бог!

Хор (девушки)

С. *f* Будь здо - ров, И. ван свет Сер. ге. е. вич,

А. *f* Будь здо - ров, И. ван свет Сер. ге. е. вич,

cresc.

f

со не - ве - сто - ю сво - ей крас - но - ю! Век вам жить в люб - ви, в сча - стье, в ра - до - сти,
со не - ве - сто - ю сво - ей крас - но - ю! Век вам жить в люб - ви, в сча - стье, в ра - до - сти,

Лыков

Грязной

Собакин

Дай,
Дай вам
Дай бог в люб -

о - то всех лю - дей в че - сти по - че - сти!
о - то всех лю - дей в че - сти по - че - сти!

sf p

Марфа

1.

Дай бог!

Д. Сабурова

Дай бог вам!

Дуняша

Дай вам бо же!

Лык.

бо же, сча стья!

Г.

бог в со - ве - те жить!

С.

- ви весь век про - жить!

Будь здо ров, И ван свет Сер ге е вич,

Будь здо ров, И ван свет Сер ге е вич,

1.

cresc.

f

2.

171

M. Дай, дай бог нам счастья и любви.

Д.С. бог вам!

Д. бо же!

Лык. сча - стья! Дай бог нам счастья и люб -

Г. -ве - те жить! Дай бог вам в сча - стье и в люб - ви весь век про -

С. век про - жить!

2.

sf *p*

M. Дай

Д.С. Дай бог со - вет вам да лю - бовь, дай дай

Д. Дай бог со - вет вам да лю -

Лык. - ви! Дай бог, дай нам бог, дай дай

Г. - жить, весь век про - жить дай вам бог, дай

С. Дай бог со - вет вам да лю - бовь, дай

pp *mf* *cresc.*

M. бог!

Д. С. бог!

Д. - бовь!

Лык. бог!

Г. бог!

С. бог!

Хор

С. *f* Со - вет вам да лю - бовь!

А. *f* Со - вет вам да лю - бовь!

f *sf* *ff*

Величальная песня

172 Allegro

Д. Сабурова

Recit.

(девушкам)

По - ве - ли - чать бы нам сне - ве - стой же ни - ха. Са -

173

Moderato con moto ♩ = 96

(запевает)

Д. С. ма я за - по - ю, а вы мне под - тя - ни - те. Как ле - тал со - кол по под -

Д. С. не - бе - сью. Как ле - тал у - да - лой по ши - ро - ко - му...

С.
Хор А. У - ви - дал со - кол из под -

mf
О - пус -

- не - бесь - я, у - ви - дал у - да - лой ле - бедь бе - лу - ю.

- кал - ся со - кол да ко ле - бе - ди, он са - дил - ся ряд - ком да на

Д. Сабурова *mf*

Об - ни - мал е - е кры

Дуняша *mf*

Об - ни - мал е - е кры

p cresc.

бе - реж - ке, об - ни - мал у - да - лой е - е кры - лыш - ком, час - ты пе - рыш - ки ей раз -

p cresc.

174

Д. С. - лыш-ком. Не со-кол то был, доб-рый мо-ло-дец, И-ван мо-ло-дец, свет Сер-

Д. - лыш-ком. Не со-кол то был, доб-рый мо-ло-дец, И-ван мо-ло-дец, свет Сер-

- гла-жи-вал.

f *p*

Д. С. - ге-е-вич.

Д. - ге-е-вич.

p *mf*

При-хо-

mf

У-ви-дал-то он ле-бедь бе-лу-ю, у-ви-дал свет Мар-фу Ва-силь-ев-ну,

p *mf*

Д. С. *p* Го - во -

Д. *p* Го - во -

- дил он к ней на ши - ро - кий двор, он са - дил - ся с ней на кры - ле - чуш - ко. Го - во -

p

Д. С. - рил ей сло - ва лас - ко - вы...

Д. - рил ей сло - ва лас - ко - вы...

- рил он ей сло - ва лас - ко - вы, по - ко - рил у - да - лой серд - це де - ви - чье...

cresc. *f*

СЦЕНА V

(Собакин, Петровна, Малюта и прочие)

175 Moderato assai $\text{♩} = 88$

Петровна

Recit. (*agitato*)
(убегает)

К те - бе и - дут бо - я - ре с царским сло - вом.

II.

Собакин

Не рех - ну - лась! Сту - пай встре - чать...

Ко мне? Да ты рех - ну - лась?

II.

Входит Малюта с боярами; Собакин и прочие кланяются им в позах

Чу! вот о - ни в се - нях!

Малюта

Ва - си - лий!

176 Tempo sostenuto

Мал.

Наш ве-ли-кий го-су-дарь царь и ве-ли-кий князь И-ван Ва-силь-е-вич

Мал.

все-я Ру-си по-жа-ло-вал те-бя, велел сказать те-бе:

Собакии становится на колени.

177

Мал.

Велень - ем божь - им, мо - лит - ва - ми ро - ди - те - лей мо -

Мал.

- их из - во - ли бог мне ны - не со - че - тать - ся за - кон - ным

ten. assai

Мал.

бра - ком и в су - пруги по - нять твою, Ва - силь - е - ву, дочь Мар

cresc.

f

Мал.

Все поражены; Собакин кланяется в землю. **ЗАНАВЕС**

фу.

cresc.

ДЕЙСТВИЕ ЧЕТВЕРТОЕ

Невеста

Вступление и сцена I

(Собакин, позже Домна Сабурова; сеньная девушка и царский истопник)

178 Lento $\text{♩} = 56$

ЗАНАВЕС. Проходная палата в царском тереме. В глубине, против зрителей, дверь в царевнины покои. Направо, на первом плане, дверь в сени. Окна с позолоченными решетками. Палата обита красным сукном; лавка с узорочными полавочниками. Впереди, с правой стороны, парчевое „место“ царевны. С потолка, на позолоченной цепи, спускается хрустальное паникадило.

Ария Собакина

130 (Lento)

Собакин (стоит неподалеку от царевнина „места“, в раздумье опустив голову).

Recit.

За - бы - ла - ся... а - в ось по - лег - че бу - дет. Стра -

c.

- да - ли - ца! Так вот ка - ко - е го - ре по - слал гос - подь мне за гре -

181

C. *pp*

- хи. Не ду - мал, не

C. *p*

га - дал я: дочь ца - рев - на, я

C. *p*

сам бо - я - рин, сы - но - вья бо - я - ре; че - го ж е - ще?

C. *espr.*

Во сне - то да - же часе - тье,

c. 

счас - тье та - ко - е не при - снит - ся ни - ко - му.

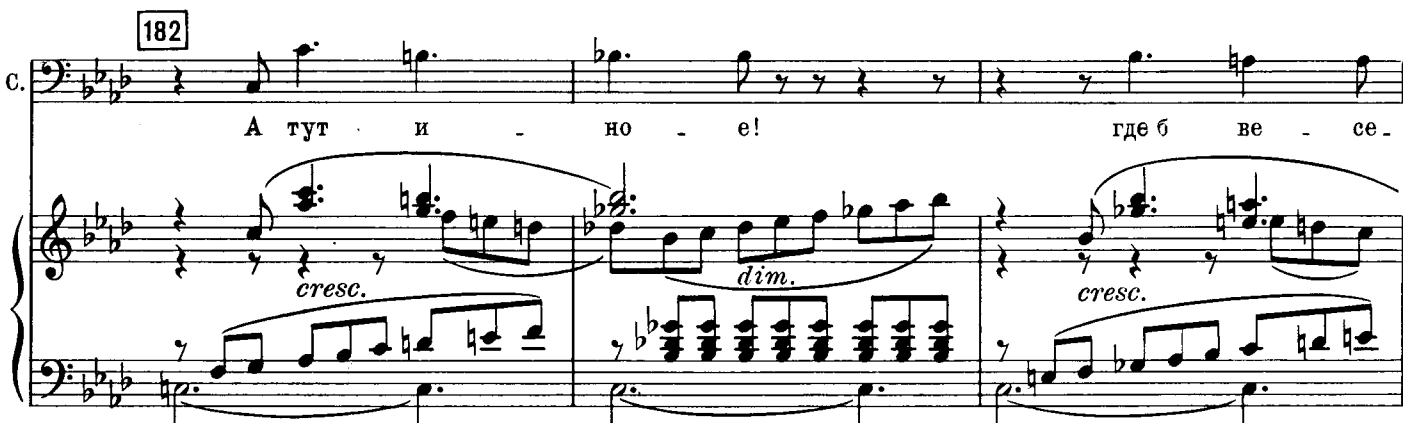
182 c. 

А тут и - но - е! где б ве - се -

cresc. *dim.* *cresc.*

c. 

- лить - ся, а ты го - рюй, на

p *cresc.* *mf*

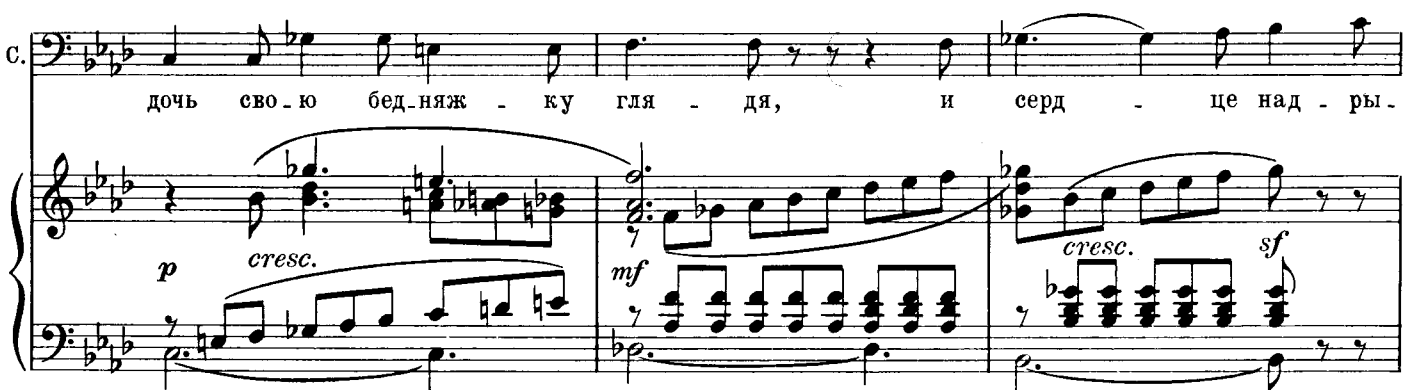
c. 

дочь сво - ю бед - няж - ку гля - дя, и серд - це над - ры -

p *cresc.* *mf* *cresc.* *sf*

C.

- вай, по - мочь не зна - я, не зна -

C.

- я чем.

pp

183 Moderato ♩ = 96

Домна Сабурова (выходит из покоев царевны).

Recit.

Ты не грус - ти. Бог ми - лос - тив, ца - рев - на по - пра - вит - ся.

Д. С. Собакин

Ну, де - ло мо - ло - до - е, так что - ни - будь.

Нет, вид - но, что не

С. так. Ей не с че - го, ка - жись бы, вдруг свер - нуть - ся, а лю - ди доб - ры - е на -

Домна Сабурова

Сенная девушка (вбегает).

Сей - час, сей -

(уходит)

Бо - я - ры - ня! Ца - рев - на про - бу - ди - лась!

- шли - ся, вид - но.

animato

mf

sfp

sf

Д. С. - час.
Истопник (убегает). (уходит)
Бо - я - рин с цар.ским сло.вом!

Д. С. (уходит)
Пой - ти ско - ре - е, до - ло - жить ца - рев - не.

СЦЕНА II

(Собакин, Грязной, потом Марфа, Домна Сабурова, Думяша, Малюта, семье девушки и бояре [хор])

184 Allegro moderato e marziale $\text{♩} = 104$

Грязной Recit.

Большой по - клон бо - я - ри - ну Ва - силь - ю Сте - па - ны - чу!

Г.

Ве-ли-кий го-су-дарь ме-ня, хо-ло-па,

Собакин (откланиваясь).

По-клон те-бе, бо-я-рин!

Г.

при-слал е до-кла-дом к до-че-ри тво-ей, а на-шей го-су-да-ры-не ца-

Г.

-рев-не, что ли-хо-дей е-е во всем со-знал-ся

Г. и го-су-да-рев чу-же-зем-ный ле-карь бе-рет-ся из-ле-чить е-е не-

Г. - дуг. Я го-во-рю, что мне у-ка-за-но. Сту-

Собакин

А кто же ли-хо-дей?

185

Собакин уходит.

Г. - пай же, до-ло-жи.

Г.  О - на боль - на, и

Г.  пла - чет и го - рю - ет. При - ме - та есть, что то - не - дуг лю - бов - ный.

animando poco a poco

Г.  Не сме - ю вы - мол - вить... Од - но лишь зна - ю: за то, чтоб раз е - ще

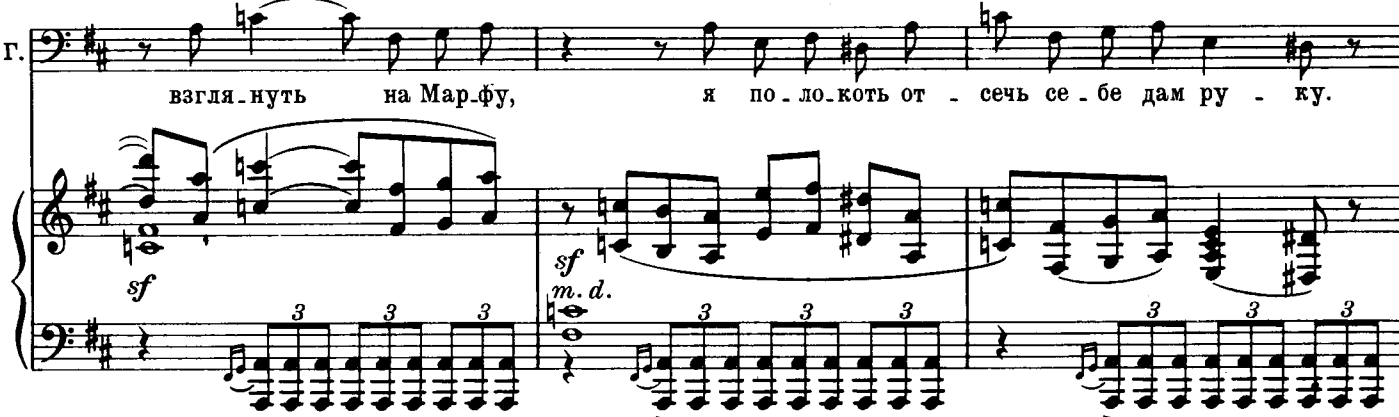
Г.  взгля - нуть на Мар - фу, и по - ло - ко - ть от - сечь се - бе дам ру - ку.

186 *animato assai* ♩ = 138

Голос Марфы (за сценой).

Марфа выбегает бледная, встревоженная;

Пу - сти - те! я са - ма хо - чу все - слы - шать.

летник ее в беспорядке, волосы растрепаны, на голову небрежно накинута золотая венец. Сабурова, Дуняша и сениные девушки стараются удержать ее.

Домна Сабурова

О - по - мни - ся, го - су - да - ры - ня ца - рев - на! На - прас - но бес - по -

Хор. (Сениные девушки)

О - по - мни - ся, го - су - да - ры - ня ца - рев - на! На - прас - но бес - по -

Д. С.

- ко - ить - ся из - во - лишь,

и - дешь к бо - я - ри - ну.

Е - му не - след бы

- ко - ить - ся из - во - лишь,

и - дешь к бо - я - ри - ну.

Е - му не - след бы

Марфа

187

Пус - ти - те! пус - ти - те же!

у - ви - деть о - чи яс - ны - е тво - и.

у - ви - деть о - чи яс - ны - е тво - и.

Вырывается от них и садится на „место“.

Бо - я - рин, по - дой -

- ди, я слу - ша - ю.

188 Темпо I (♩ = 104)

Грязной

Вели-кий го-су-дарь, царь и вели-кий князь И-ван Ва-

f *> p* *cresc.*

Г. - силь-ич ме-ня при-слать с по-кло-ном со-из-во-лил и о здо-

f *> p*

Марфа *animato* (встает)

Да я здо-ро-ва,

Г. - ровь-е на-ка-зал спро-сить.

animato cresc.

cresc. *sf* *sf*

V-le

M. я со - всем здо - ро - ва! Я слы - ша - ла: ска -

M. - за - ли го - су - да - рю, что буд - то бы ис -

M. - пор - ти - ли ме - ня. Все э - то ложь и вы - дум - ка!

Из сеней входит

Малюта с несколькими боярами и останавливается у двери.

Марфа наклоняет голову в знак согласия и беспокойно взглядывает на Грязного.

189 **Темпо I**
Грязной

До-зволь дер-жать дру-гу-ю речь. И-ваш-ко Лы-ков по-ка-ял-ся в на-

ме-ре-нье бе-сов - ском те-бя по-га-ным зе-льем из-вес-ти,

а го-сударь ве-лел е-го каз-нить, и сам я не-до-

-стой-но-ю ру-ко-ю зло-де-ю пря-мо в серд-це у-го-

f *p* *mf* *ff* *sf* *p* *3* *3* *3* *3*

росо animando

Квинтет с хором

190 Andante $\text{♩} = 66$

Марфа (вскрикивает и падает без чувств; общее смятение).

Ах!

Грязной

- дил. (Кланяется.)

С.
А.
Т.
Б.

Хор

За - губ - ле - на стра -

Andante $\text{♩} = 66$

ff

- да - ли - ца ца - рев - на!

Домна Сабурова

О - пять при - па - док, как на - ме - дни.

Дуняша

О - пять при - па - док, как на - ме - дни.

Грязной

Что с ней?

Собакин

О - пять при - па - док, как на - ме - дни.

sf

191

Нет, не ве - рит - ся нам.

С. *mf dim.*А. *mf dim.*

Хор

Т. *mf dim.*

Б.

За - губ - ле - на стра - да - ли - ца ца -

Д.С. *3* *3*
То не Лыков Иван! Ины е на.шли.ся зло.де.и

Д.
Ины е на.шли.ся зло.де.и

С.
Не может быть то.го, чтоб Ва.ня

- рев.на!

pp *p espr.*

Д.С.
ли.хи.е.

Д.
ли.хи.е.

С.
грех свершил! *3* *3*
То ли.хой о.го.вор

mf dim. *p dim.*
Нель.зя без слез на бед.ну.ю смот.

mf dim. *p dim.*

f dim. *p* *mf dim.*

Д.С. Чья ру-ка под-ня-лась без стра-ха, не дрог-нув, на де-ло

Д. Чья ру-ка под-ня-лась без стра-ха, не дрог-нув, на де-ло

С. ИЛИ ПОД ПЫТ-КОЙ ЗЛОЙ О.КЛЕ-ВЕ-

-реть.

pp *espr.*

192

Д.С. та-ко-е? Кто взял на ду-шу грех?

Д. та-ко-е? Кто взял на ду-шу грех?

С. -тал се-бя?

f *dim.* Кро-вин - ки нет в ли-це,

f_b *dim.*

f *dim.* *p*

Д.с. Бед-няж-ку

Д. Бед-няж-ку

Г. То бе-лый цвет-ик ско-шен-ный ле-

С. Не стер-пел тяж-ких мук?

p *dim.*
за-кры ты о-чи,
dim.

mf *dim.* *espr.*

Д.с. без-бож-ник

Д. без-бож-ник

Г. -жит иль пташ-ка то под-стре-лен-ным кры-лом, бед-няж-ка!

С. Но кто же?

mf
не
mf

largamente

f *dim.*

Д. С. вель-ем злым на - по - ил иль за-клять-ем сгу-бил;

Д. вель-ем злым на - по - ил иль за-клять-ем сгу-бил;

С. Кто взял на ду-шу грех? Чья ру-ка под-ня-лась?

ды - шат *p* по - мерт-ве - лы-е у - ста. *dim.*

p *pp*

Д. С. за - да - ром по - гиб - ла.

Д. за - да - ром по - гиб - ла.

С. Грязной Не-уж-то я ви-ной, и мой тот

Малюта *marcato* Сгу-би-ли доч - ку, сгу-би-ли

Царь И-ван, не - счаст-лив ты, нет те-бе на жен у - да-чи.

p *largamente* *marcato*

Г. грех?

С. жизнь!

С. А. За - губ - ле - на стра -

Хор Т. Б.

Марфа приходит в себя.

- да - ли - ца ца - рев - я!

Домна Сабурова

Дуняша Ни. как о - на о - чну - лась?

Грязной Ни. как о - на о - чну - лась?

Сабакин Ни. как о - на о - чну - лась?

О - чну - лась!

Марфа (Грязному). *p*

Ах, что со мной?

*pp**pp*

M.

Ты жив, Иван Сергеевич?

Ах,

f

M.

ах, Ва-ня, Ва-ня!

Что за сны бы-ва-ют!

pp

194

M.

За паль-ца-ми мне вдруг вздрем.

*espr.**dolce**p*

M. *-нулось, и снилось мне, что я ца - рев - на,*
Грязной

O - по - мнись, го - су - да - ры - ня ца -

M. *что царь ме - ня в не - вес - ты вы - брал, что раз - лу - чи - ли нас с то - бо - ю.*

Гр. *- рев - на!*
Собакин

p
Мол - чи, мол - чи! не по - пе - речь, бо - я - рин!

M. 195

Домна Сабурова Ска - за - ли буд - то мне: ца - рев - на!

O - пом - нит - ся, ведь ми - лос - тив гос - подь.

Дуняша

Ведь ми - лос - тив гос - подь .

cresc. *dim.* *dolce assai*

M.  *espr.*

же-них твой пре-ж-ний — ли-хо-дей. Е-го те-перь за то и су-дят,

M.  *più forte*

что из - ве-сти те - бя хо-тел. Что бы - ло тут, как грудь мне жгло, как
Грязной Нет сил сне-сти!

M.  *dim.*

страш - но в го - ло-ву сту - ча - ло! Как я во
Г. Так вот не - дуг лю-бов-ный!

M. *сне не у-мер-ла!*

G. *Об-ма-нул ты ме-ня, об-ма-нул, ба-сур-ман!*

p *dim.* *pp*

M. *Даль - ше сни-лось мне... Ох, э-тот*

G. *Но раз-ве-да-юсь я*

Малюта
Нет, ед-ва ли свадь-бу с ней

Allegro moderato $\text{♩} = 104$

197 Recit.

М. сон!... В па-ла-ту во-шел Гряз-ной

Г. с ли-хо-де-ем мо-им.

Мал. нам и-грать.

Allegro moderato $\text{♩} = 104$ Ob.
Clar.

trem.

p

М. и го-во-рит, что он те-бя за-ре-зал. Хо-рош же дру-ж-бо! Ай, Гряз-ной!

sf p

М. на-шел же чем не-вес-ту те-шить.

Грязной

Ой ли? Грязной те-бя е-ще по-те-шит.

198 Lento maestoso $\text{♩} = 56$

Г. Бо - я - ре! Я... я

Г. греш-ник о - ка - ян-ный! Я Лы-ко-ва

10

Г. о-кле-ве-тал на-прас-но, я по-гу-бил не - вес-ту го-су-да-ря!
Малюта Гри-го-рий,

(Общее изумление)

199

Мал. что ты, что ты? Бог с то - бой!

Хор (Бояре)

Б.

- по - мни - ся! Ведь сам се - бя ты гу - бишь.

Марфа (Грязному).
Ты го - во - ришь, что снам не на - до ве - рить. Да сон - то не про - стой.

Грязной
Стра - да - ли - ца! И я те - бя сгу бил,

и сам е - ще, и сам под - нес те - бе о - тра - ву.

Г. *Малюта*

Да, бе-зум-ный: о - на дав -

Бе - зум-ный, что ты сде лал!

mf

5

Г.

- но ме-ня су - ма све - ла. Но ви-дит бог, что

200

Г.

сам я был об - ма-нут. Я зель-я при - во-

10

sf *p*

3 3 3 3 3

Г.

- рот - но-го про-сил, при-во - ро-жить к се-бе хо - тел ца-рев-ну я,

f

Г. за-тем, что я лю-бил, лю-бил е - е, люб-лю,

Г. люб - лю, как буй-ный ве-тер лю-бит во-лю.

m.d.

m.s.

Домна Сабурова ♩ = ♩ Andante

Мол - чи, зло-дей! Ты сме - ешь про ца-рев-ну так го-во-рить! Ско-ре-е у-ве - ди-те!

Дуняша

Мол - чи, зло-дей! Ты сме - ешь про ца-рев-ну так го-во-рить! Ско-ре-е у-ве - ди-те!

Собакин

Мол - чи, зло-дей! Ты сме - ешь про ца-рев-ну так го-во-рить! Ско-ре-е у-ве - ди-те!

Малюта

Мол - чи, зло-дей! Ты сме - ешь про ца-рев-ну так го-во-рить! Ско-ре-е у-ве - ди-те!

С. Хор

А. Мол - чи, зло-дей! Ты сме - ешь про ца-рев-ну так го-во-рить! Ско-ре-е у-ве ди-те!

Т. Б.

ff

♩ = ♩ Andante

Сцена и ария Марфы

201

Andante

Марфа

(Грязному)

И - ван Сер - ге - ич, хо - чешь

M. в сад - пой - дем. Ка - кой де - неж, так зе - лень - ю и пах - нет.

Recit.

M. Не хо - чешь ли те - перь ме - ня дог - нать?

M. Я по - бе - гу вон пря - мо по до - рож - ке. Ну... раз, два, три!

(Хлопает в ладоши)

202 Vivo scherzando

(бежит)

M.

(останавливается)

M.

Tempo I

Recit.

M.

А. га! ну не догнал! А ведь со-всем за - дох-лась с не-при-выч-ки.

203

Adagio $\text{♩} = 44$

M.

Ах по - смо - три: ка -

Cl. solo *pp*

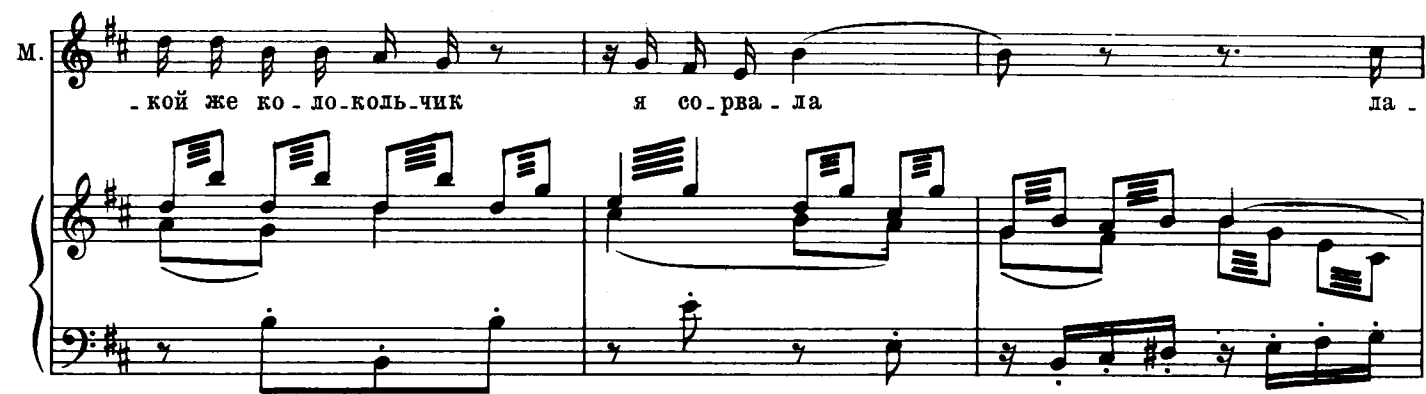
M. 

- кой же ко - ло - коль - чик я со - рва - ла да -

M. 

- зо - ре - вый! А прав - да ли, что он зве -

M. 

- нит в И - ва - нов - скую - ночь? Про э - ту ночь Пе - тров - на мне го - во

m.s.

M. 

- ри - ла чу - де - са. Вот э - та я - блонь - ка всег - да в цве -

Arpegg. V-le pizz.

M. *tu. При - сесть не хо - чешь ли под не - ю?*

Arpa *sf* *m.s.*

204 *f molto espressivo*

M. *Ох, э - тот сон! ох, э - тот сон!..*

ff dim. *p* *pp*

205 *Larghetto assai* ♩ = 60

M. *Взгля - ни, вон там, над*

pp

M. го - ло - вой, про - стер - лось не - бо,

M. как ша - тер. Как див - но бог со -

M. - ткал е - го, со - ткал е - го, что

M. ров - но бар - хат си - ний. В кра. *rit f* $\overbrace{3}$

206

M. *espr. assai*

- ях чу - жих, в чу - жих зем - лях та -

piu f

M. *a ripena voce*

- ко - ель не - бо, как у нас? Гля -

espr.

M. *v-ni*

- ди: вон там, вон

M.

там, что злат ве -

M. *dim.*

- нец, есть об - лач - ко вы - со - ко. Вен.

M. 207

- цы та - ки - е ж, ми - лыи мой, на

M.

нас на - де - нут зав

M. *meno rit.*

тра.

СЦЕНА III

(Те же, потом Любаша)

208 Allegro agitato $\text{♩} = 138$

Грязной

Нет,

нет, не стер-петь! Ве - ди ме -

-ня, Ма - лю - та, ве - ди на гроз - ный

суд, ве - ди! Но преж - де

sf *f* *f* *p*

Г. дай мне се - бя по - те - шить,

Г. дай мне снем - цем раз - ве - дать - ся!

209

Любаша (выбегая из толпы сенных девушек).

Раз - ве - дай - ся со мно - ю! Ты про ме - ня и по - за -

Л. - был, го - луб - чик! Под - слу - шала я снем - цем раз - го - вор твой.

Л. Се-бе я то - же вы-про-си-ла зель-я. Ты за сво - е

Л. от - сы - пал де - нег мно - го, я за сво - е де-

Л. ше-ле за - пла - ти - ла. Но зель-е-то мо - е хит -

Л. -рей не - мно - го бу - дет, сие - го как раз за-

I. *чах нет че - ло - век. Че - ло - век за -*
 Грязной *Что ты ска - за - ла?*

dim. p cresc. molto sf poco cresc.

I. *чах - нет, по - том у - мрет. Я зель - е*

dim. poco cresc. dim. p

I. *под - ме - ни - ла, а ты е - го мо - ей раз - луч - ни - це*

p. mf cresc.

Марфа *И - ван Сер - ге - ич, с кем э - то Ду -*
 I. *под - нес.*

sf pp colla parte

M. *4* *4* *4*
 ня - ша раз - го - во - ри - лась?
 Л. слы - шишь ли? зо - вет!

tempo
p 1 2 3

Л. Грязной (хватаясь за нож). Ну что ж, у - бей скорей!
 Про - кля - та - я!

sf *p* 4 5 6 7 8 *sf* *p*

Л. Ведь зна - ешь сам, ты за - гу -

Л. бил мне ду - шу, ни слез мо - их, ни

II. *просьб не по - жа - лел. Гу - би же*

dim.

rosso cresc.

II. *вдо - сталь! режьме - ня, раз - бой - ник!*
Грязной

colla parte

cresc.

sf p

Так

212 **Meno mosso** (опускаясь на землю) **Tempo I** (умирает)

rit.

II. *Ударяет ее ножом. Спа - си - бо! Пря - мо в серд - це!..*

Г. *на ж те - бе!*

Meno mosso *rit.* **Tempo I**

p *pp*

Малюта (наклоняясь над Любашей).

cresc.

Бед - ня - жеч - ка!

Д. Сабурова

Ба - тюш - ки, за - ре.зал!

Дуняша

Ба - тюш - ки, за - ре.зал!

Грязной

Собакин и бояре бросаются к Грязному.

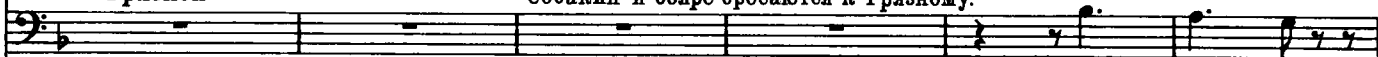

Не тронь - те,

Собакин

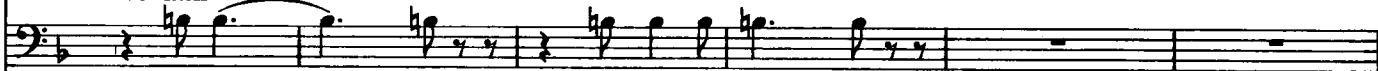

За - ре - зал! Скру - ти - те ру - ки!

Мал.

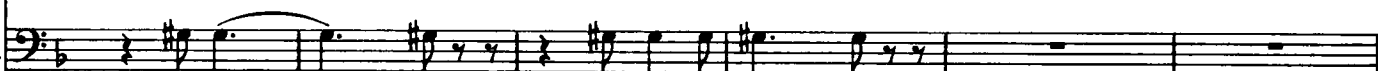

И Гри - ше ко - нец при - хо - дит.

С. А.

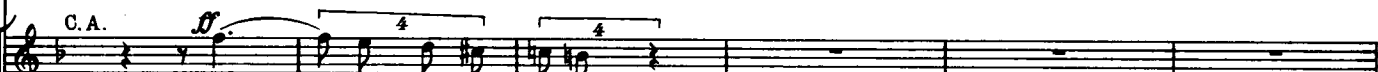

Ба - тюш - ки, за - ре.зал!

Хор

Т. Б.

За - ре - зал! скру - ти - те ру - ки!

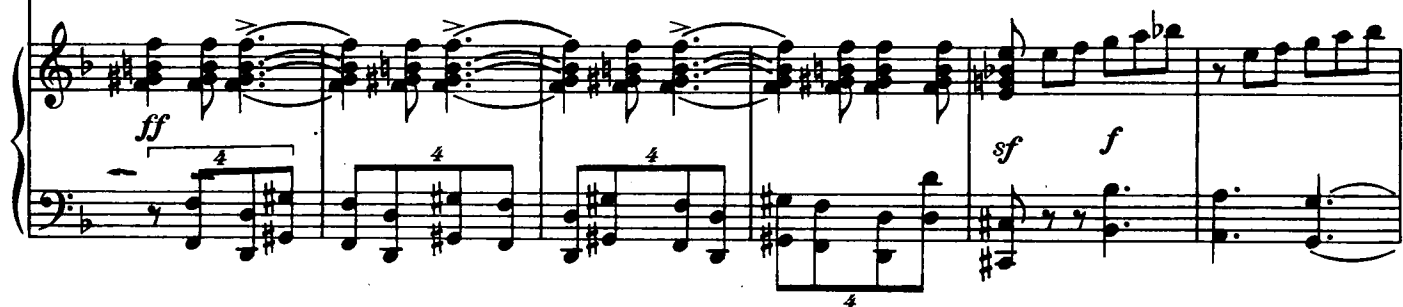

дай - те, дай - те мне про - стить - ся

213

lunga Lento ma non troppo $\text{♩} = 60$

Г. с не - ю. Стра - да - ли - ца не - вин - на - я, про - сти!

lunga

sfp *p*

Г. Про - сти ме - ня! за каж - ду - ю сле - зин - ку, за каж - дый сто - н, за каж - дый вздох твой, Мар - фа,

Г. я ще - д - ро - ю ру - ко - ю за - пла - чу. Сам бу - ду бить че -

p *p*

Г. - лом ца - рю И - ва - ну и вы - мо - лю се - бе та - ки - е му - ки, ка -

214

Г. -ких не будет греш - ни-кам ва - ду. Про -

p *m.s.* *m.s.* *cresc.* *m.s.*

Его уведат. В дверях Грязной в последний раз обращается к Марфе и посылает ей прощальный взгляд.

Г. -щай, про - щай!

sf ff *sf* *dim.* *pp* (enharmon.)

Larghetto assai (Pistesso tempo)

Марфа

При - ди же зав - тра,

6 6 6 6

215

$\text{♩} = \text{♩}$ Allegro

М. Ва ня!

pp *cresc. molto*

Д. Сабурова

p

Ох, гос. по-ди!

Дуняша

p

Ох, гос. по-ди!

Собакин

p

Ох, гос. по-ди!

Малюта

p

Ох, гос. по-ди!

С. А.

p

Ох, гос. по-ди!

Хор

Т. Б.

p

Ох, гос. по-ди!

ЗАНАВЕС

f stringendo

Allegro assai ♩ = 152

*lunga**ff*

3 3 3 3

fff

Cada

СОДЕРЖАНИЕ

Увертюра	1
----------------	---

ДЕЙСТВИЕ ПЕРВОЕ

П и р у ш к а

Сцена I. Речитатив и ария Грязного « <i>Куда ты, удаль пре- жняя, девалась?...</i> »	13
Сцена II. Грязной, Малюта, Лыков, Бомелий и опричники	26
Ариозо Лыкова « <i>Иное все, и люди, и земля...</i> »	36
Сцена III. Грязной, Малюта, Лыков, Бомелий, опричники, пе- сенники и песенницы	41
Подблюдная песня « <i>Слава!</i> »	43
Пляска с хором « <i>Яр-хмель</i> »	56
Сцена IV. Грязной, Малюта, Любаша, опричники	75
Песня Любаша « <i>Снаряжай скорей, матушка роди- мая...</i> »	77
Сцена V. Грязной и Бомелий	82
Трио (Любаша, Бомелий и Грязной) « <i>Ох, не верится мне, не верится...</i> »	85
Сцена VI. Любаша и Грязной	91
Дует Любаша и Грязного « <i>Знать, не любишь больше ты...</i> »	93

ДЕЙСТВИЕ ВТОРОЕ

П р и в о р о т н о е з е л ь е

Сцена I. Народ, опричники и молодой парень	104
Сцена II. Марфа, Дуняша и вначале Петровна	121
Ария Марфы « <i>В Новгороде мы рядом с Ваней жили...</i> »	124
Сцена III. Марфа, Дуняша, потом Лыков и Собакин	132
Квартет (Марфа, Дуняша, Лыков, Собакин)	136
Интермеццо	143
Сцена IV. Любаша одна, потом Бомелий	144
Сцена V. Любаша одна, потом Лыков и Собакин; позже Бомелий Ария Любаша « <i>Вот до чего я дождала...</i> »	160
Сцена VI. Опричники	167

ДЕЙСТВИЕ ТРЕТЬЕ

Д р у ж к о

Вступление	170
Сцена I. Трио (Лыков, Грязной и Собакин) « <i>Что господа гне- вить, Иван Сергееч...</i> »	173
Сцена II. Лыков и Грязной	182
Ариетта Грязного « <i>Пускай во всем господня будет воля!</i> »	183
Сцена III. Лыков, Грязной, Собакин и Домна Сабурова	185
Ариозо Сабуровой « <i>Вот, батюшка, впустили нас в хоромы</i> »	188
Ария Лыкова « <i>Туча ненастная мимо промчалась</i> » .	197
Сцена IV. Марфа, Дуняша, Домна Сабурова, Лыков, Грязной, Собакин и женский хор	205
Секстет с хором « <i>Дай бог, чтоб дом у вас...</i> »	206
Величальная песня « <i>Как летал сокол по поднебесью...</i> »	215
Сцена V. Собакин, Петровна, Малюта и прежние	219

ДЕЙСТВИЕ ЧЕТВЕРТОЕ

Н е в е с т а

Вступление и сцена I. Собакин, позже Домна Сабурова, сенная девушка и царский истопник	222
Ария Собакина « <i>Забьлася... авось полегче будет...</i> »	223
Сцена II. Собакин, Грязной, потом Марфа, Домна Сабурова, Дуняша, Малюта, сенные девушки и бояре (хор)	228
Квинтет с хором	237
Сцена и ария Марфы « <i>Иван Сергееч, хочешь в сад пойдем...</i> »	253
Сцена III. Те же, потом Любаша	260

Индекс 9-3-5

Н. А. РИМСКИЙ-КОРСАКОВ

ЦАРСКАЯ НЕВЕСТА

Опера

Клавир

Редактор В. Золотарев. Лит. редактор Н. Данько
Художники В. Левинсон, Э. Аронов
Художественный редактор И. Каледин
Техн. редакторы О. Путылина, И. Левитас

Подписано к печати 17/VIII-1971 г. Формат бумаги 60×90¹/₂,
Печ. л. 34,5. Уч.-изд. л. 34,5. Тираж 5000 экз.
Изд. № 6818. Т. п. 1971 г. № 75. Зак. 005535
Цена 7 р. 07 к. на бумаге № 1

Издательство „Музыка“, Москва, Неглинная, 14.

Ц. Г. Федер, Лейпциг